

ACHTUNG:
Dies ist ein hydraulisches Funktionsschema,
kein Ausführungsschema!
Es handelt sich um eine Empfehlung des
Herstellers und erhebt keinen Anspruch auf Vollständigkeit.

ATTENTION:
Il s'agit d'un schéma de fonctionnement
hydraulique et non d'un schéma d'exécution!
Il s'agit d'une recommandation du fabricant
et ne prétend pas être exhaustif.

- Wichtig:**
- * Auf Wärmepumpe angeschlossen
 - ** Absicherung bauseits, Ansteuerung über Ycontrol möglich
 - *** Regulierung extern
- Important:**
- * Raccordé à la pompe à chaleur
 - ** Protection par fusible à la charge du client, commande possible via Ycontrol
 - *** Régulation externe

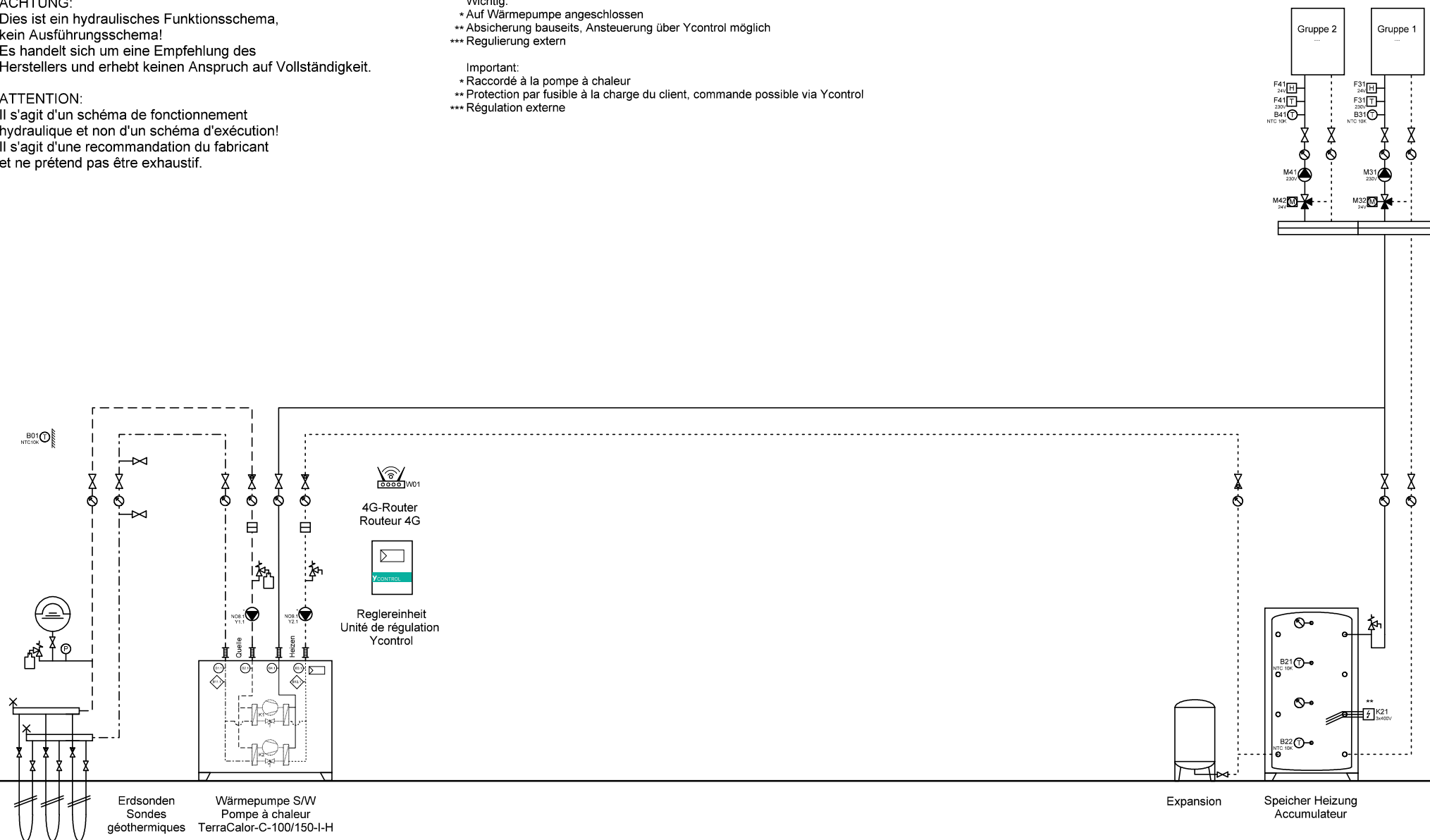

Ygnis AG
Wolhuserstr. 31 / 33
CH-6017 Ruswil

+41 (0)41 496 91 20
info@ygnis.com
www.ygnis.com

Anlage	Schema Nummer	Name	Datum	Index	Blatt
...			22.01.2026	06	1
...	Blattname				Seiten
...	EWS-1200				43

ACHTUNG:
Dies ist ein hydraulisches Funktionsschema,
kein Ausführungsschema!
Es handelt sich um eine Empfehlung des
Herstellers und erhebt keinen Anspruch auf Vollständigkeit.

ATTENTION:
Il s'agit d'un schéma de fonctionnement
hydraulique et non d'un schéma d'exécution!
Il s'agit d'une recommandation du fabricant
et ne prétend pas être exhaustif.

- Wichtig:**
- * Auf Wärmepumpe angeschlossen
 - ** Absicherung bauseits, Ansteuerung über Ycontrol möglich
 - *** Regulierung extern
- Important:**
- * Raccordé à la pompe à chaleur
 - ** Protection par fusible à la charge du client, commande possible via Ycontrol
 - *** Régulation externe

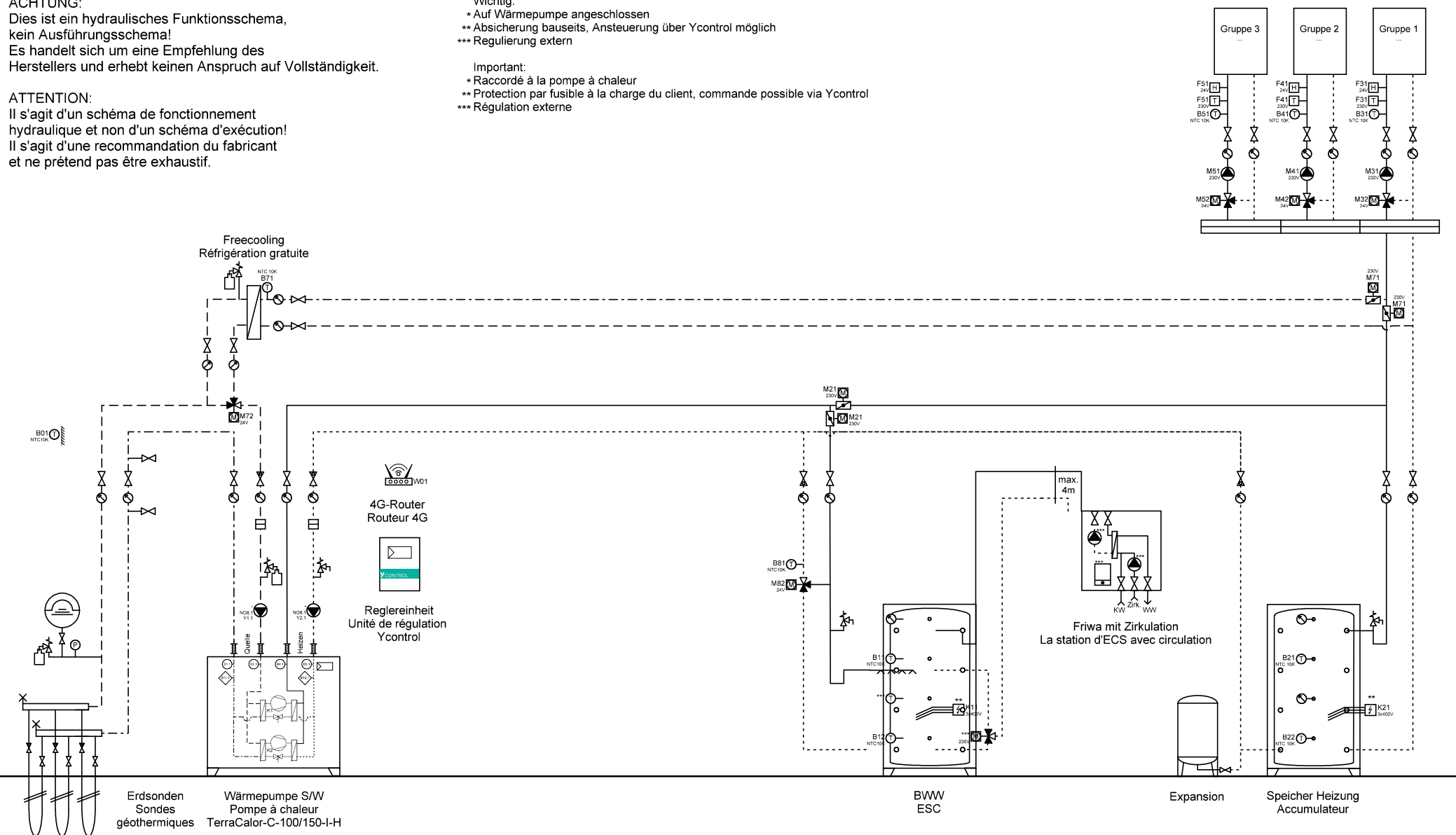

Ygnis AG
Wolhuserstr. 31 / 33
CH-6017 Ruswil

+41 (0)41 496 91 20
info@ygnis.com
www.ygnis.com

Anlage	Schema Nummer	Name	Datum	Index	Blatt
...			22.01.2026		3
...	Blattname			06	Seiten
...	EWS-1300-Friwa				43

ACHTUNG:
Dies ist ein hydraulisches Funktionsschema,
kein Ausführungsschema!
Es handelt sich um eine Empfehlung des
Herstellers und erhebt keinen Anspruch auf Vollständigkeit.

ATTENTION:
Il s'agit d'un schéma de fonctionnement
hydraulique et non d'un schéma d'exécution!
Il s'agit d'une recommandation du fabricant
et ne prétend pas être exhaustif.

- Wichtig:**
- * Auf Wärmepumpe angeschlossen
 - ** Absicherung bauseits, Ansteuerung über Ycontrol möglich
 - *** Regulierung extern
- Important:**
- * Raccordé à la pompe à chaleur
 - ** Protection par fusible à la charge du client, commande possible via Ycontrol
 - *** Régulation externe

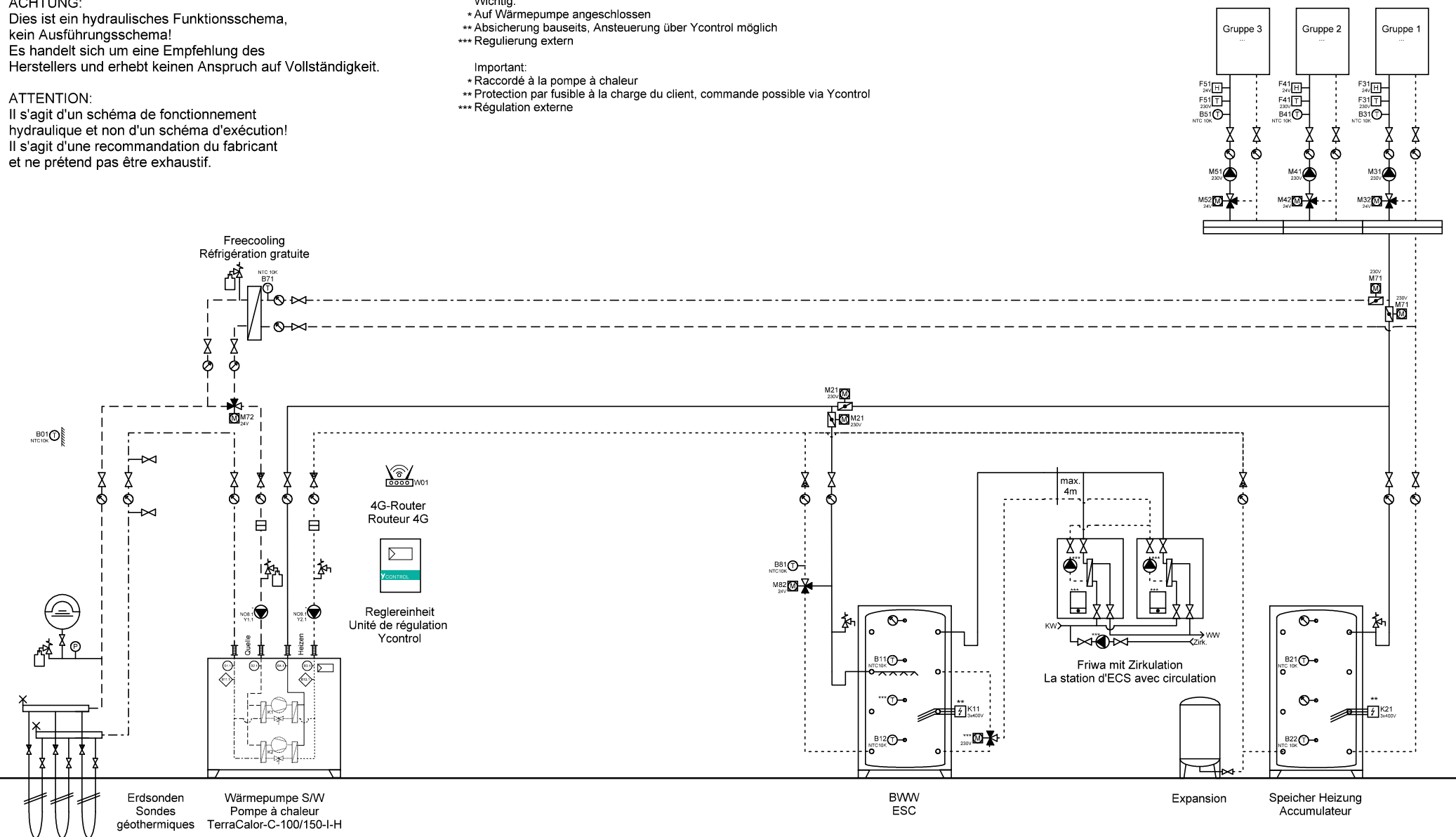

	Ygnis AG Wolhuserstr. 31 / 33 CH-6017 Ruswil	+41 (0)41 496 91 20 info@ygnis.com www.ygnis.com	Anlage		Schema Nummer	Name	Datum	Index	Blatt
			...				22.01.2026		4
			...		Blattname				Seiten
			...		EWS-1300-2xFriwa				43

ACHTUNG:
Dies ist ein hydraulisches Funktionsschema,
kein Ausführungsschema!
Es handelt sich um eine Empfehlung des
Herstellers und erhebt keinen Anspruch auf Vollständigkeit.

ATTENTION:
Il s'agit d'un schéma de fonctionnement
hydraulique et non d'un schéma d'exécution!
Il s'agit d'une recommandation du fabricant
et ne prétend pas être exhaustif.

Wichtig:
* Auf Wärmepumpe angeschlossen
** Absicherung bauseits, Ansteuerung über Ycontrol möglich
*** Regulierung extern

Important:
* Raccordé à la pompe à chaleur
** Protection par fusible à la charge du client, commande possible via Ycontrol
*** Régulation externe

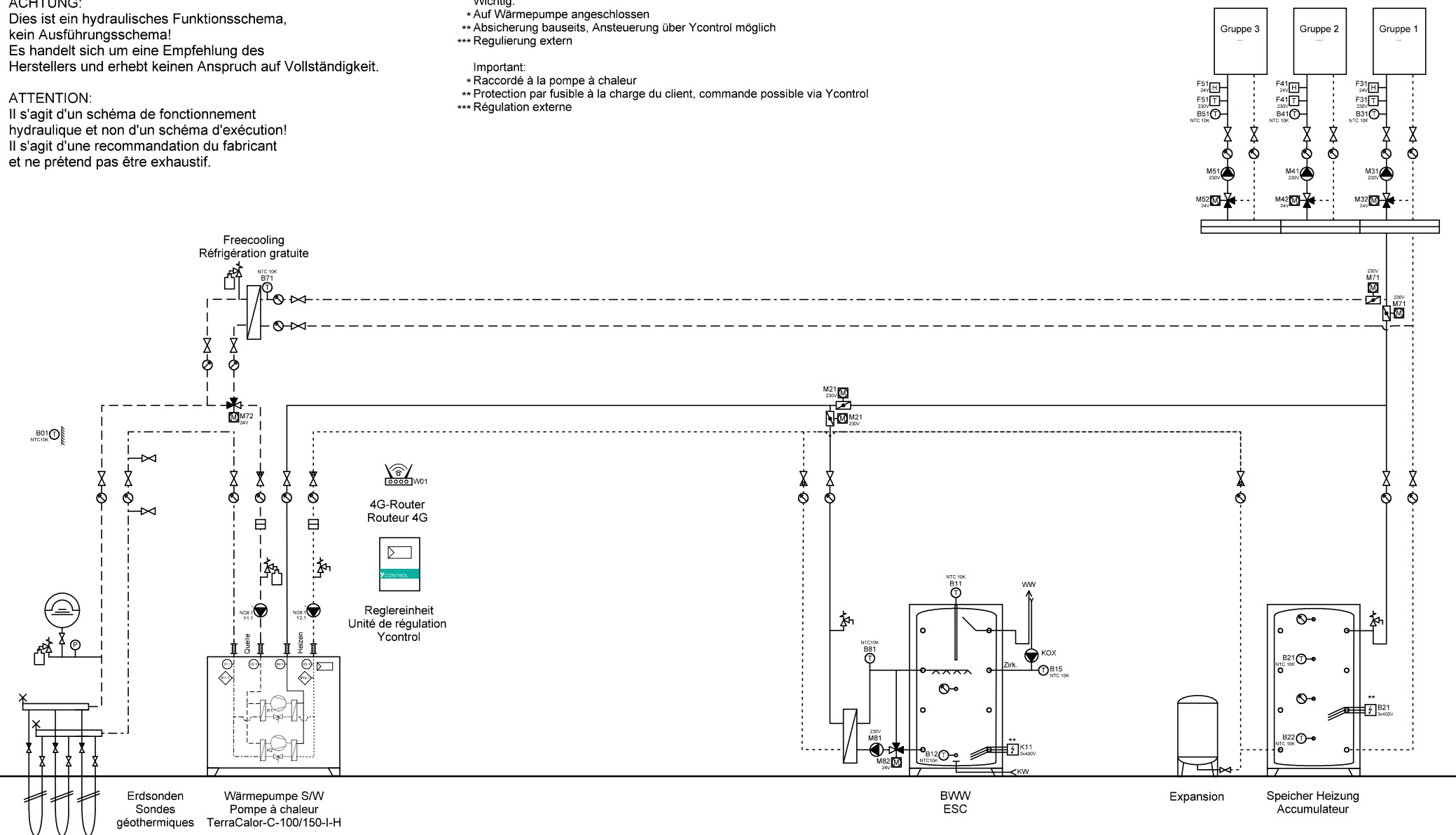

	Ygnis AG Wolhuserstr. 31 / 33 CH-6017 Ruswil	+41 (0)41 496 91 20 info@ygnis.com www.ygnis.com	Anlage		Schema Nummer	Name	Datum		Index	Blatt
			...				22.01.2026		06	5
			...		Blattname					Seiten
			...		EWS-1300-Magro					43

ACHTUNG:
Dies ist ein hydraulisches Funktionsschema,
kein Ausführungsschema!
Es handelt sich um eine Empfehlung des
Herstellers und erhebt keinen Anspruch auf Vollständigkeit.

ATTENTION:
Il s'agit d'un schéma de fonctionnement
hydraulique et non d'un schéma d'exécution!
Il s'agit d'une recommandation du fabricant
et ne prétend pas être exhaustif.

Wichtig:
* Auf Wärmepumpe angeschlossen
** Absicherung bauseits, Ansteuerung über Ycontrol möglich
*** Regulierung extern

Important:
* Raccordé à la pompe à chaleur
** Protection par fusible à la charge du client, commande possible via Ycontrol
*** Régulation externe

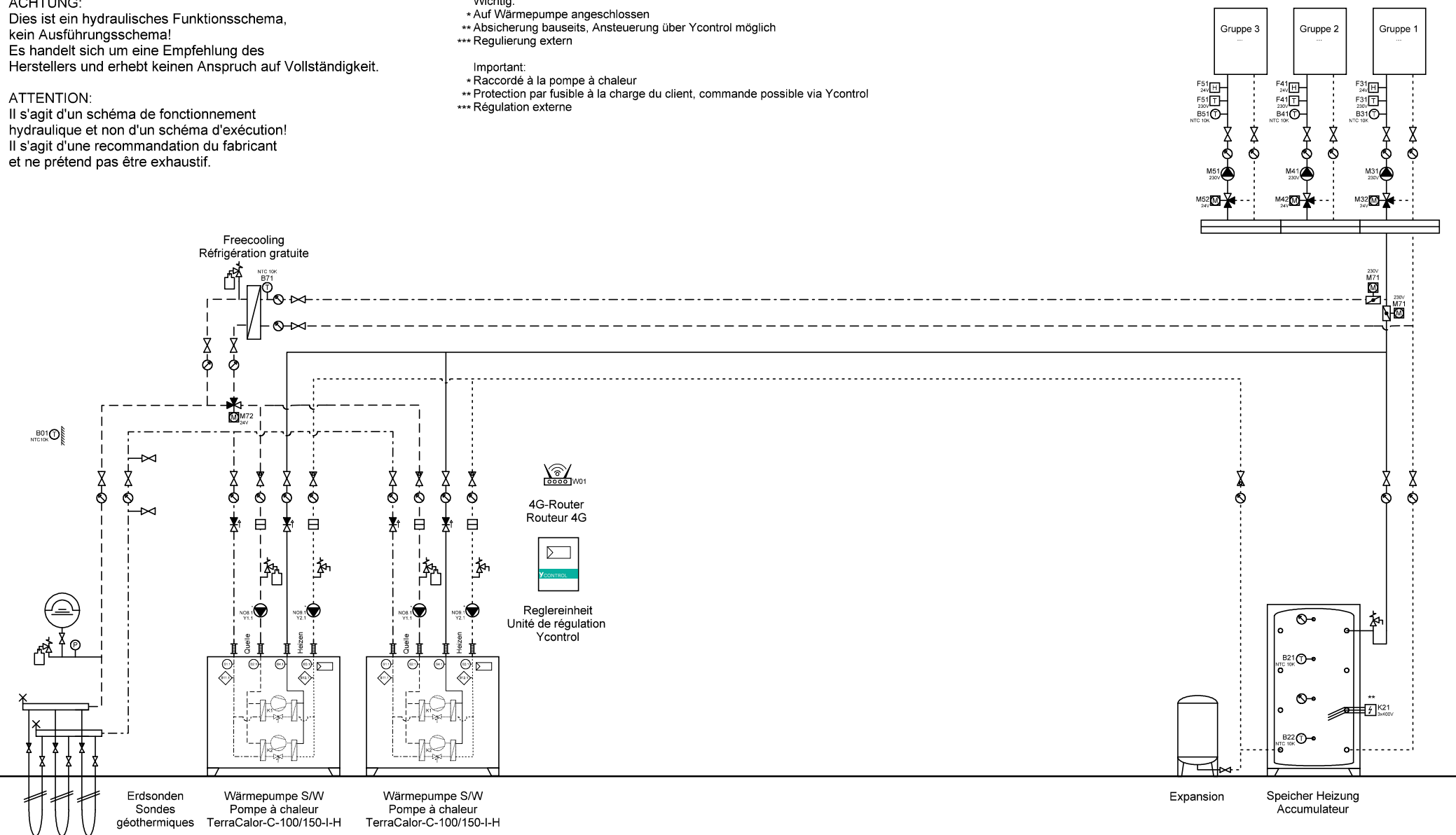

Ygnis AG
Wolhuserstr. 31 / 33
CH-6017 Ruswil

+41 (0)41 496 91 20
info@ygnis.com
www.ygnis.com

Anlage	Schema Nummer	Name	Datum	Index	Blatt
...			22.01.2026		6
...	Blattname			06	Seiten
...	EWS-2300				43

ACHTUNG:
Dies ist ein hydraulisches Funktionsschema,
kein Ausführungsschema!
Es handelt sich um eine Empfehlung des
Herstellers und erhebt keinen Anspruch auf Vollständigkeit.

ATTENTION:
Il s'agit d'un schéma de fonctionnement
hydraulique et non d'un schéma d'exécution!
Il s'agit d'une recommandation du fabricant
et ne prétend pas être exhaustif.

Wichtig:
* Auf Wärmepumpe angeschlossen
** Absicherung bauseits, Ansteuerung über Ycontrol möglich
*** Regulierung extern

Important:
* Raccordé à la pompe à chaleur
** Protection par fusible à la charge du client, commande possible via Ycontrol
*** Régulation externe

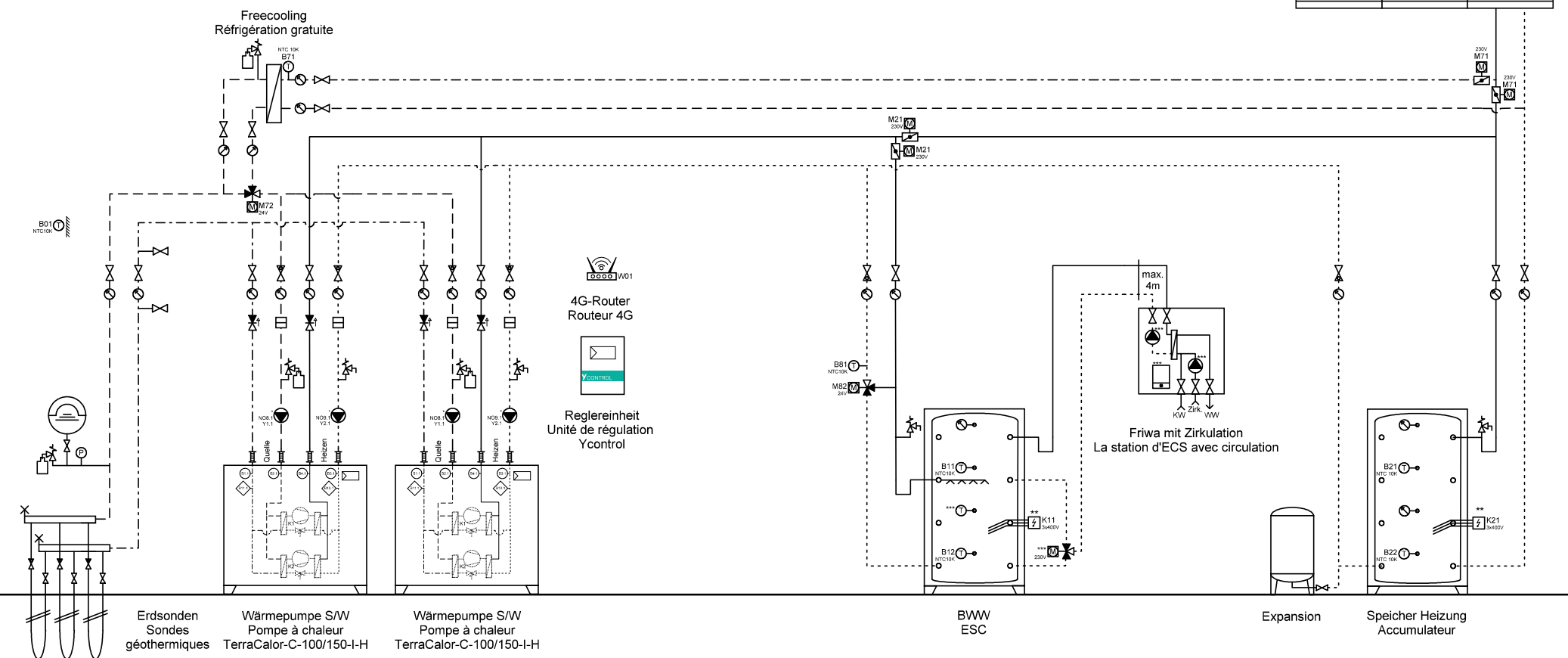

Ygnis AG
Wolhuserstr. 31 / 33
CH-6017 Ruswil

+41 (0)41 496 91 20
info@ygnis.com
www.ygnis.com

Anlage	Schema Nummer	Name	Datum	Index	Blatt
...			22.01.2026		7
...	Blattname			06	Seiten
...	EWS-2300-2WP Friwa				43

ACHTUNG:
Dies ist ein hydraulisches Funktionsschema,
kein Ausführungsschema!
Es handelt sich um eine Empfehlung des
Herstellers und erhebt keinen Anspruch auf Vollständigkeit.

ATTENTION:
Il s'agit d'un schéma de fonctionnement
hydraulique et non d'un schéma d'exécution!
Il s'agit d'une recommandation du fabricant
et ne prétend pas être exhaustif.

Wichtig:
* Auf Wärmepumpe angeschlossen
** Absicherung bauseits, Ansteuerung über Ycontrol möglich
*** Regulierung extern

Important:
* Raccordé à la pompe à chaleur
** Protection par fusible à la charge du client, commande possible via Ycontrol
*** Régulation externe

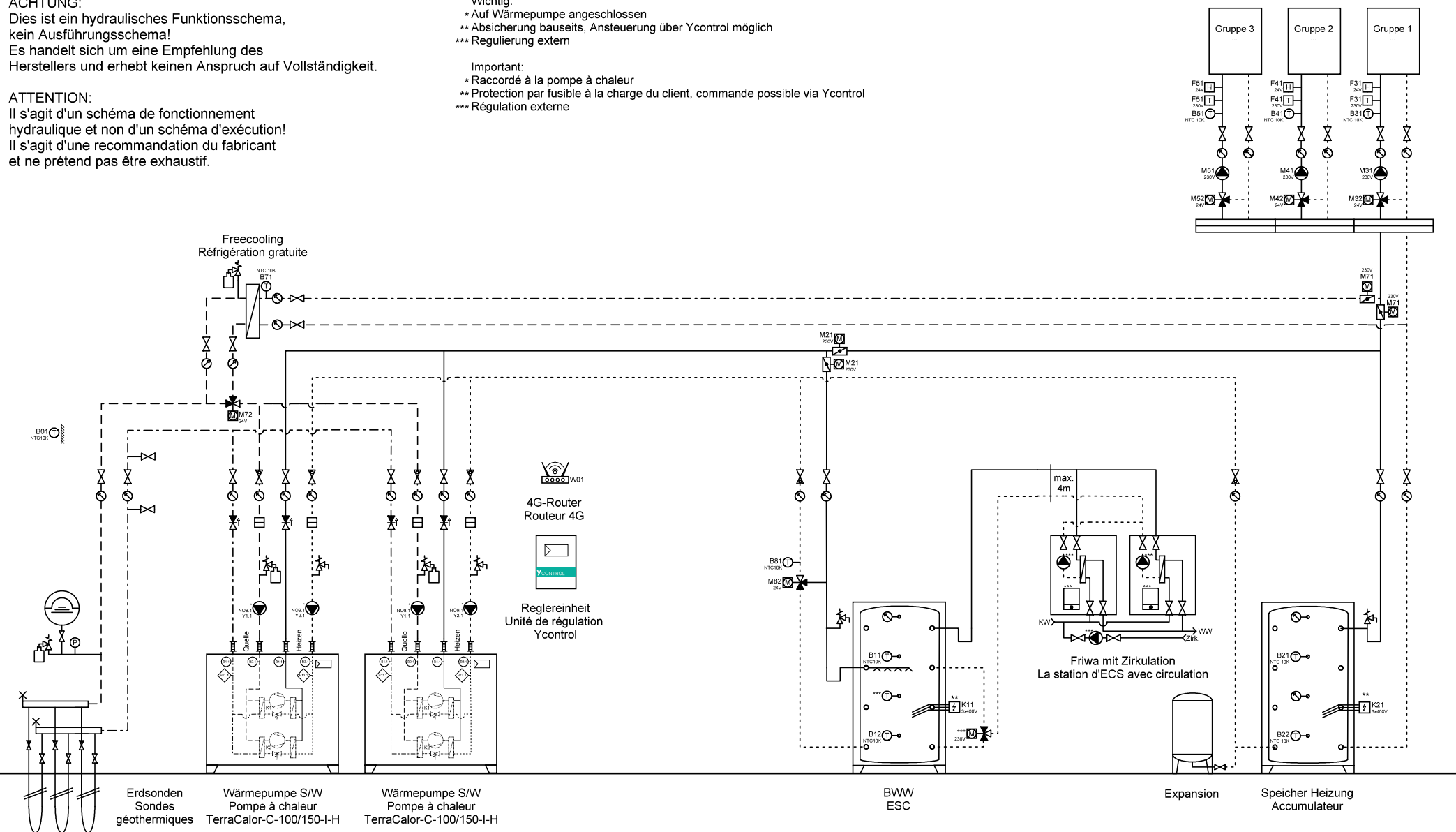

	Ygnis AG Wolhuserstr. 31 / 33 CH-6017 Ruswil	+41 (0)41 496 91 20 info@ygnis.com www.ygnis.com	Anlage		Schema Nummer	Name	Datum	Index	Blatt
			...				22.01.2026		8
			...		Blattname				Seiten
			...		EWS-2300-2WP 2xFriwa				43

ACHTUNG:
Dies ist ein hydraulisches Funktionsschema,
kein Ausführungsschema!
Es handelt sich um eine Empfehlung des
Herstellers und erhebt keinen Anspruch auf Vollständigkeit.

ATTENTION:
Il s'agit d'un schéma de fonctionnement
hydraulique et non d'un schéma d'exécution!
Il s'agit d'une recommandation du fabricant
et ne prétend pas être exhaustif.

Wichtig:
* Auf Wärmepumpe angeschlossen
** Absicherung bauseits, Ansteuerung über Ycontrol möglich
*** Regulierung extern

Important:
* Raccordé à la pompe à chaleur
** Protection par fusible à la charge du client, commande possible via Ycontrol
*** Régulation externe

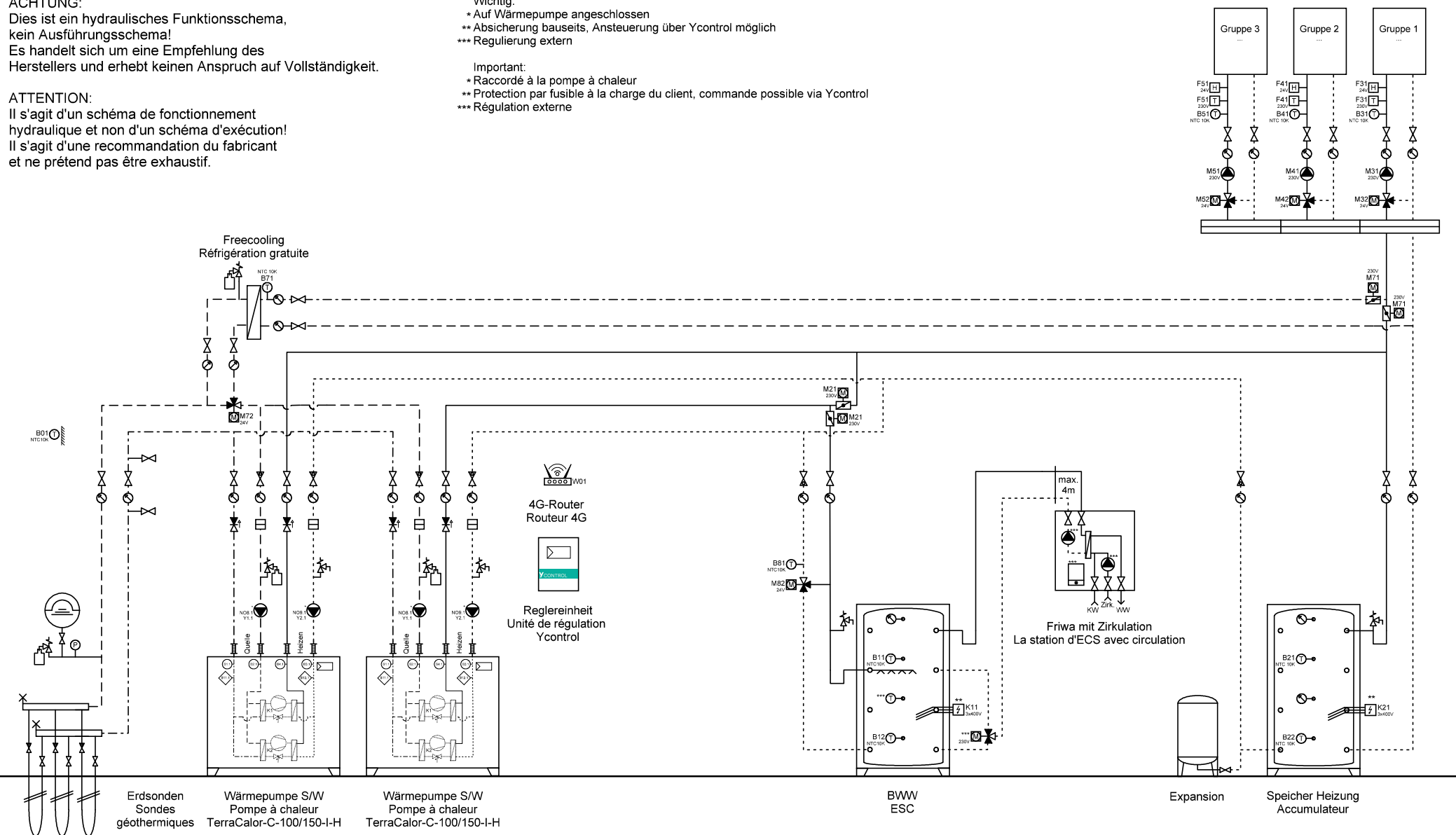

	Ygnis AG Wolhuserstr. 31 / 33 CH-6017 Ruswil	+41 (0)41 496 91 20 info@ygnis.com www.ygnis.com	Anlage		Schema Nummer	Name	Datum	Index	Blatt
			...				22.01.2026		9
			...		Blattname				Seiten
			...		EWS-2300-1WP Friwa				43

ACHTUNG:
Dies ist ein hydraulisches Funktionsschema,
kein Ausführungsschema!
Es handelt sich um eine Empfehlung des
Herstellers und erhebt keinen Anspruch auf Vollständigkeit.

ATTENTION:
Il s'agit d'un schéma de fonctionnement
hydraulique et non d'un schéma d'exécution!
Il s'agit d'une recommandation du fabricant
et ne prétend pas être exhaustif.

Wichtig:
* Auf Wärmepumpe angeschlossen
** Absicherung bauseits, Ansteuerung über Ycontrol möglich
*** Regulierung extern

Important:
* Raccordé à la pompe à chaleur
** Protection par fusible à la charge du client, commande possible via Ycontrol
*** Régulation externe

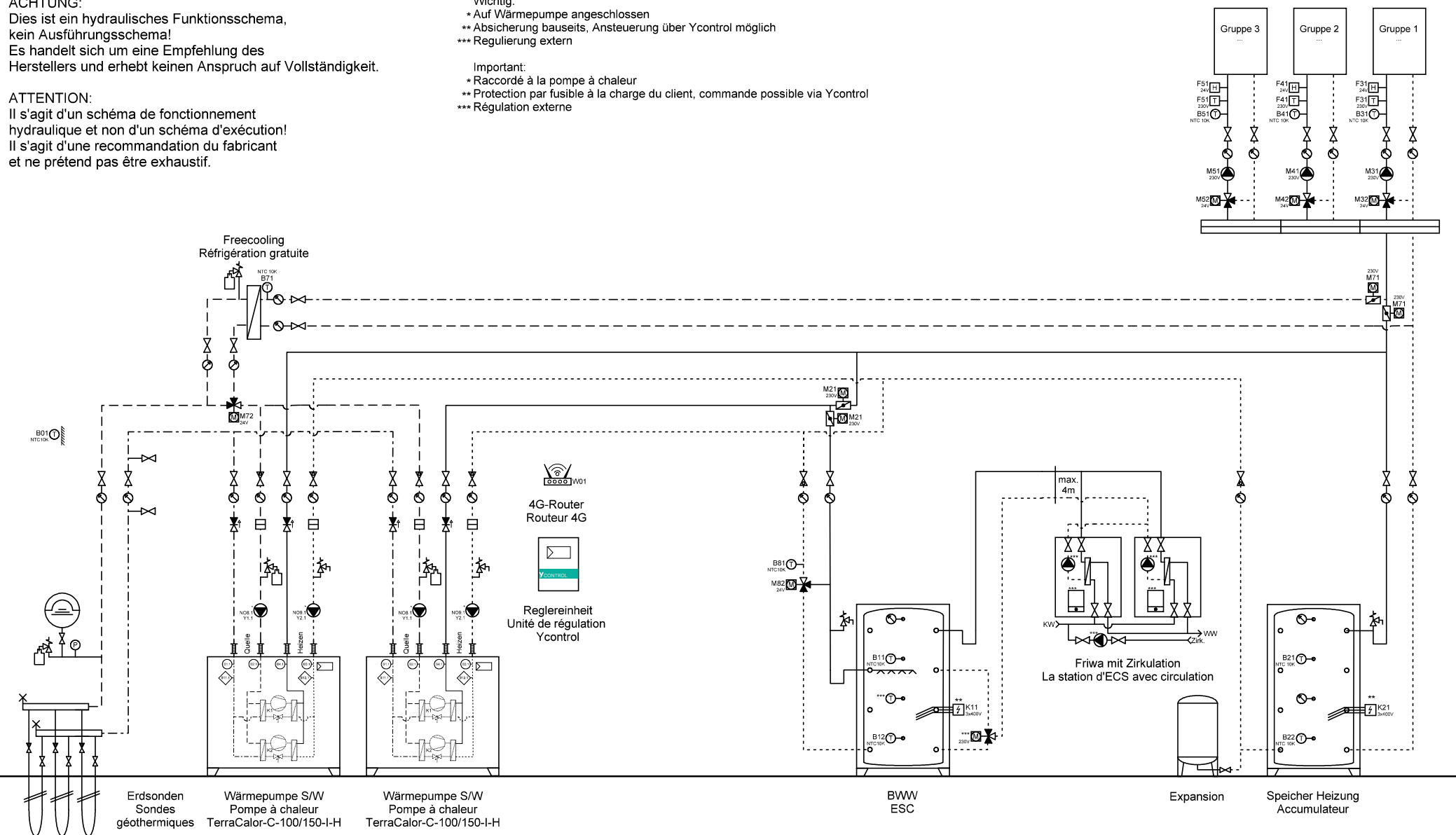

	Ygnis AG Wolhuserstr. 31 / 33 CH-6017 Ruswil	+41 (0)41 496 91 20 info@ygnis.com www.ygnis.com	Anlage		Schema Nummer	Name	Datum	Index	Blatt
			...				22.01.2026		10
			...		Blattname				Seiten
			...		EWS-2300-1WP 2xFriwa				43

ACHTUNG:
Dies ist ein hydraulisches Funktionsschema,
kein Ausführungsschema!
Es handelt sich um eine Empfehlung des
Herstellers und erhebt keinen Anspruch auf Vollständigkeit.

ATTENTION:
Il s'agit d'un schéma de fonctionnement
hydraulique et non d'un schéma d'exécution!
Il s'agit d'une recommandation du fabricant
et ne prétend pas être exhaustif.

Wichtig:
* Auf Wärmepumpe angeschlossen
** Absicherung bauseits, Ansteuerung über Ycontrol möglich
*** Regulierung extern

Important:
* Raccordé à la pompe à chaleur
** Protection par fusible à la charge du client, commande possible via Ycontrol
*** Régulation externe

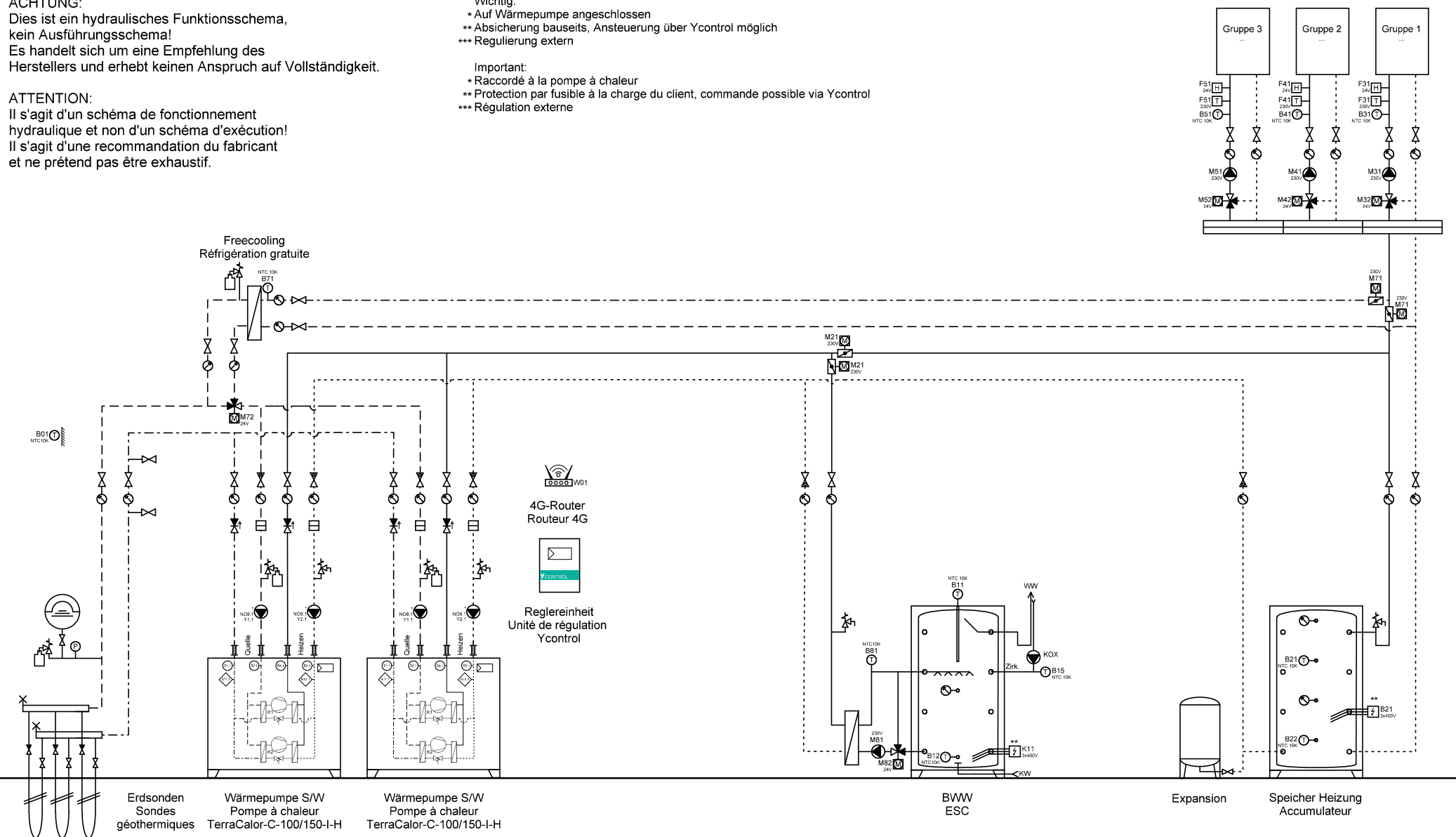

Ygnis AG
Wolhuserstr. 31 / 33
CH-6017 Ruswil

+41 (0)41 496 91 20
info@ygnis.com
www.ygnis.com

Anlage	Schema Nummer	Name	Datum	Index	Blatt
...			22.01.2026		11
...	Blattname			06	Seiten
...	EWS-2300-2WP Magro				43

ACHTUNG:
Dies ist ein hydraulisches Funktionsschema,
kein Ausführungsschema!
Es handelt sich um eine Empfehlung des
Herstellers und erhebt keinen Anspruch auf Vollständigkeit.

ATTENTION:
Il s'agit d'un schéma de fonctionnement
hydraulique et non d'un schéma d'exécution!
Il s'agit d'une recommandation du fabricant
et ne prétend pas être exhaustif.

Wichtig:
* Auf Wärmepumpe angeschlossen
** Absicherung bauseits, Ansteuerung über Ycontrol möglich
*** Regulierung extern

Important:
* Raccordé à la pompe à chaleur
** Protection par fusible à la charge du client, commande possible via Ycontrol
*** Régulation externe

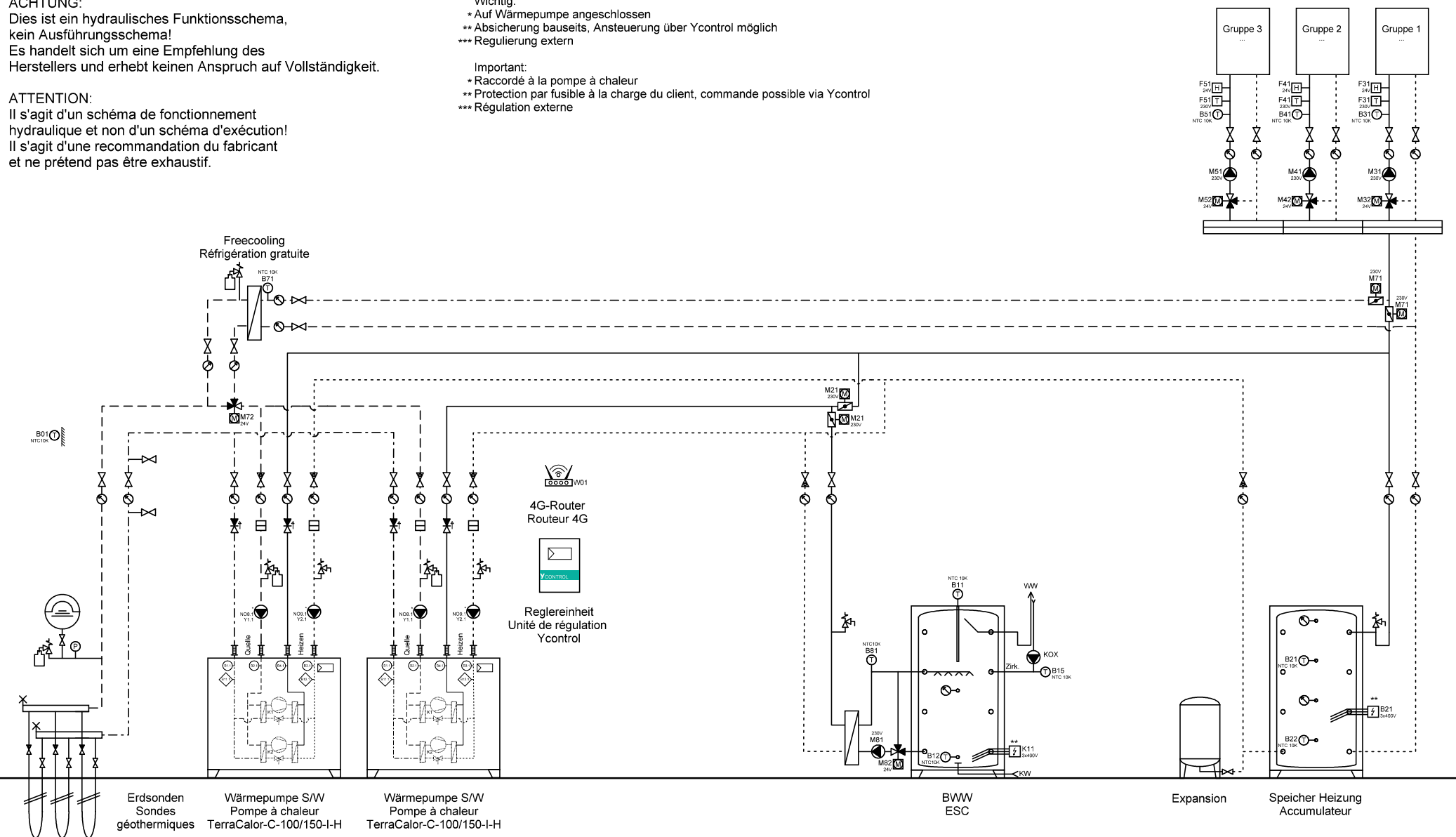

	Ygnis AG Wolhuserstr. 31 / 33 CH-6017 Ruswil	+41 (0)41 496 91 20 info@ygnis.com www.ygnis.com	Anlage		Schema Nummer	Name	Datum	Index	Blatt
			...				22.01.2026		12
			...		Blattname				Seiten
			...		EWS-2300-1WP Magro				43

ACHTUNG:
Dies ist ein hydraulisches Funktionsschema,
kein Ausführungsschema!
Es handelt sich um eine Empfehlung des
Herstellers und erhebt keinen Anspruch auf Vollständigkeit.

ATTENTION:
Il s'agit d'un schéma de fonctionnement
hydraulique et non d'un schéma d'exécution!
Il s'agit d'une recommandation du fabricant
et ne prétend pas être exhaustif.

Wichtig:
* Auf Wärmepumpe angeschlossen
** Absicherung bauseits, Ansteuerung über Ycontrol möglich
*** Regulierung extern

Important:
* Raccordé à la pompe à chaleur
** Protection par fusible à la charge du client, commande possible via Ycontrol
*** Régulation externe

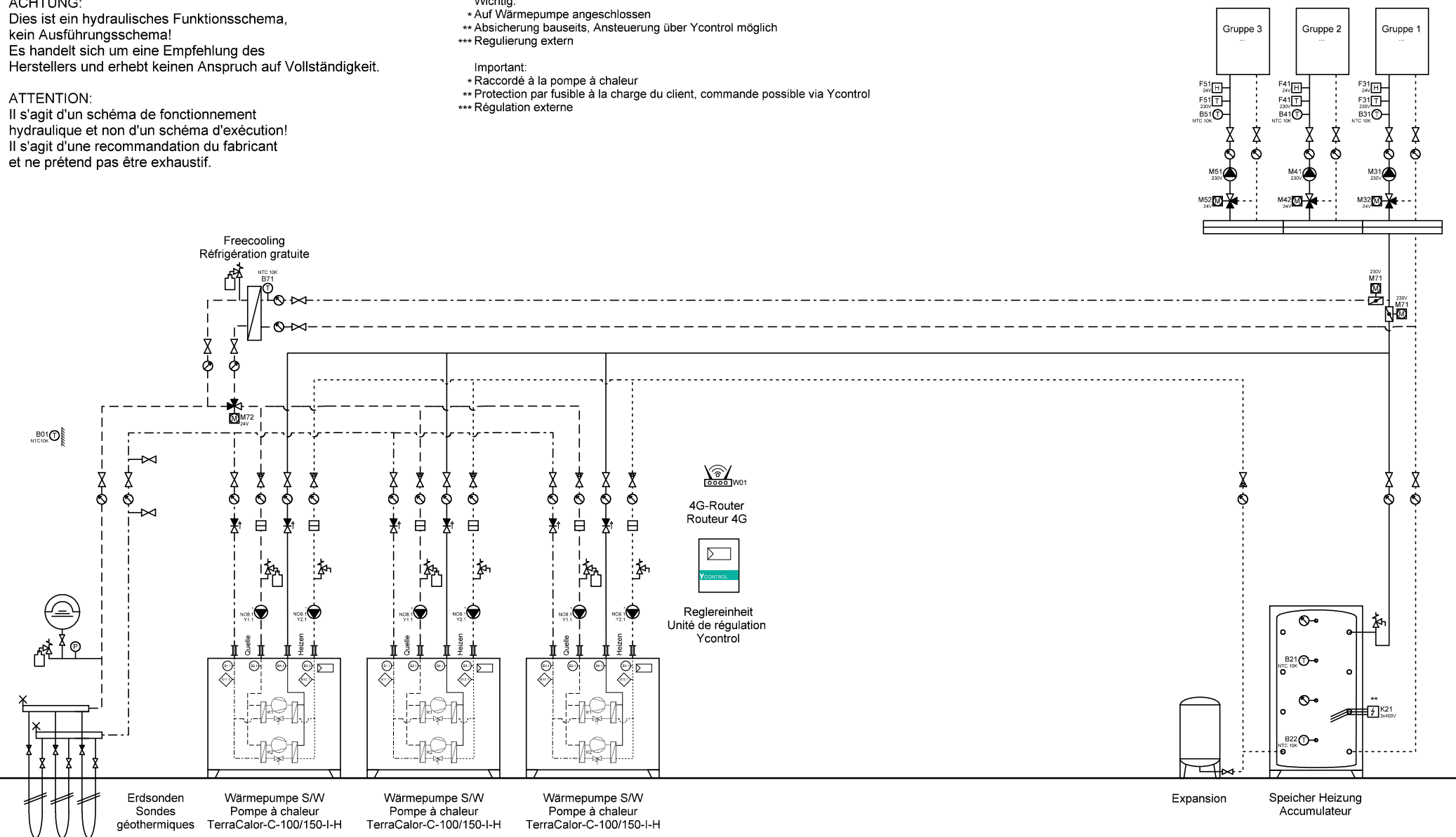

	Ygnis AG Wolhuserstr. 31 / 33 CH-6017 Ruswil	+41 (0)41 496 91 20 info@ygnis.com www.ygnis.com	Anlage		Schema Nummer	Name	Datum	Index	Blatt
			...				22.01.2026		13
			...		Blattname				Seiten
			...		EWS-3300				43

Dies ist ein hydraulisches Funktionsschema,
kein Ausführungsschema!
Es handelt sich um eine Empfehlung des
Herstellers und erhebt keinen Anspruch auf Vollständigkeit.

Il s'agit d'un schéma de fonctionnement hydraulique et non d'un schéma d'exécution!
Il s'agit d'une recommandation du fabricant et ne prétend pas être exhaustif.

Important:

- * Raccordé à la pompe à chaleur
- ** Protection par fusible à la charge du client, commande possible via Ycontrol
- *** Régulation externe

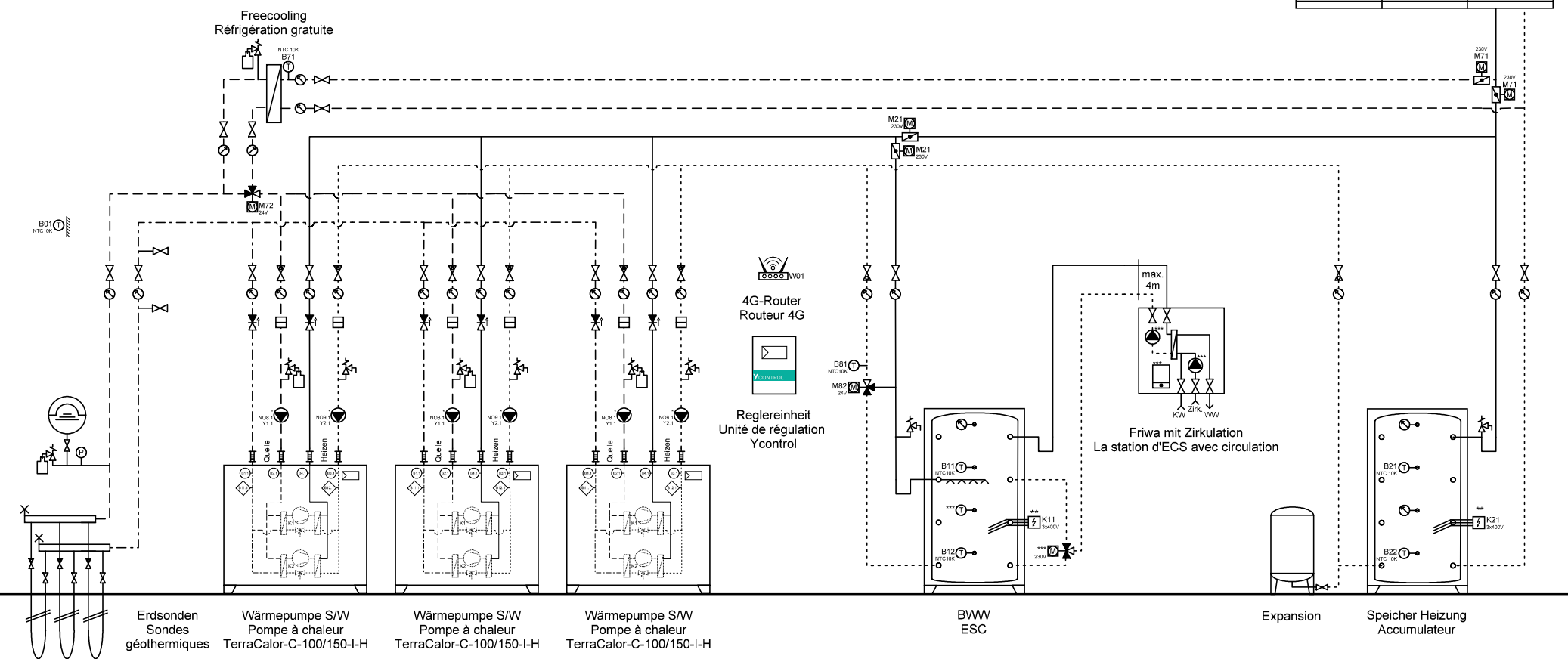



ACHTUNG:
Dies ist ein hydraulisches Funktionsschema,
kein Ausführungsschema!
Es handelt sich um eine Empfehlung des
Herstellers und erhebt keinen Anspruch auf Vollständigkeit.

ATTENTION:
Il s'agit d'un schéma de fonctionnement
hydraulique et non d'un schéma d'exécution!
Il s'agit d'une recommandation du fabricant
et ne prétend pas être exhaustif.

Wichtig:
* Auf Wärmepumpe angeschlossen
** Absicherung bauseits, Ansteuerung über Ycontrol möglich
*** Regulierung extern

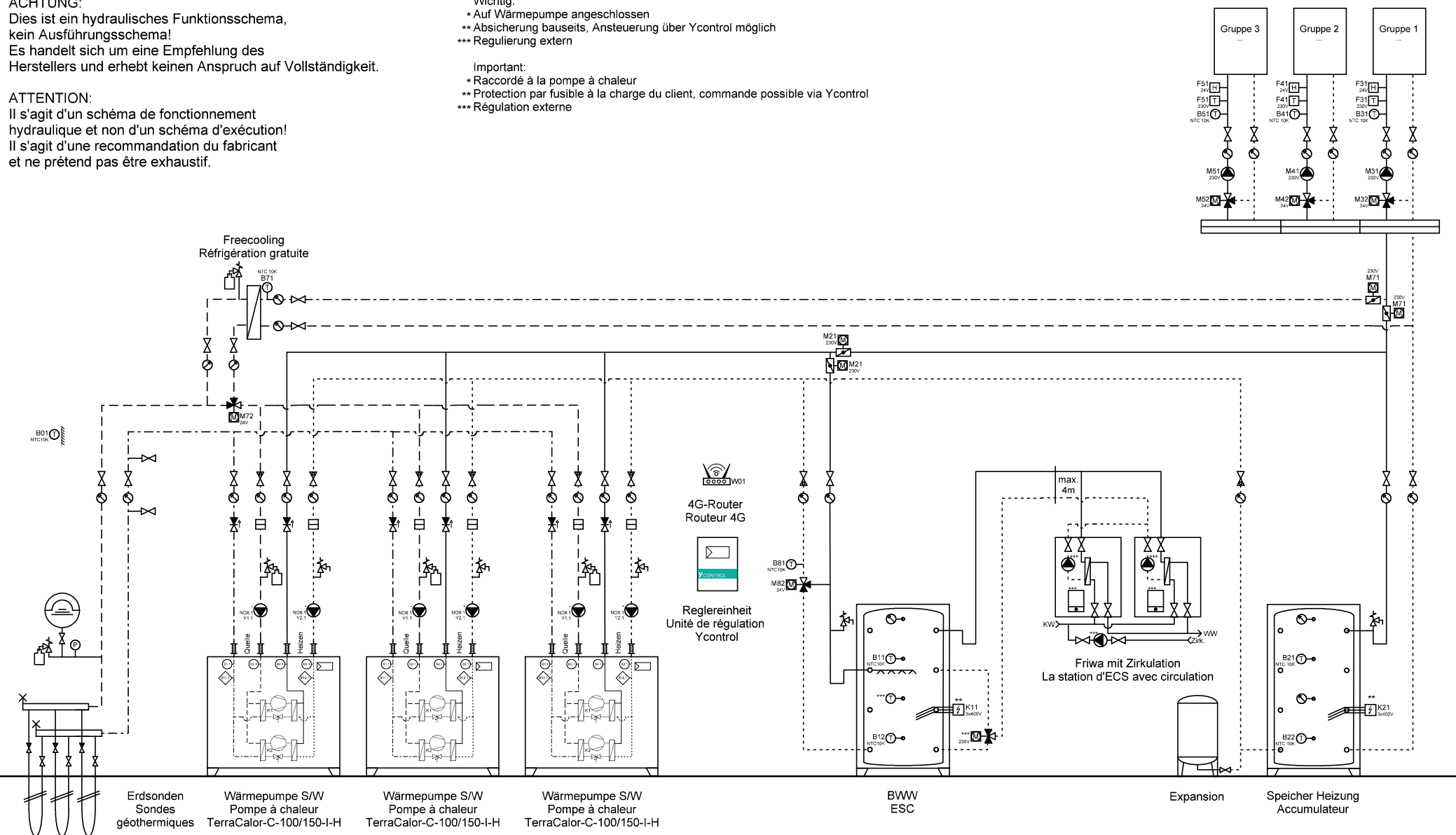
Important:
* Raccordé à la pompe à chaleur
** Protection par fusible à la charge du client, commande possible via Ycontrol
*** Régulation externe



	Ygnis AG Wolhuserstr. 31 / 33 CH-6017 Ruswil	+41 (0)41 496 91 20 info@ygnis.com www.ygnis.com	Anlage		Schema Nummer	Name	Datum	Index	Blatt
			...				22.01.2026	06	15
			...		Blattname				Seiten
			...		EWS-3300-3WP 2xFriwa				43

ACHTUNG:
Dies ist ein hydraulisches Funktionsschema,
kein Ausführungsschema!
Es handelt sich um eine Empfehlung des
Herstellers und erhebt keinen Anspruch auf Vollständigkeit.

ATTENTION:
Il s'agit d'un schéma de fonctionnement
hydraulique et non d'un schéma d'exécution!
Il s'agit d'une recommandation du fabricant
et ne prétend pas être exhaustif.

Wichtig:
* Auf Wärmepumpe angeschlossen
** Absicherung bauseits, Ansteuerung über Ycontrol möglich
*** Regulierung extern

Important:
* Raccordé à la pompe à chaleur
** Protection par fusible à la charge du client, commande possible via Ycontrol
*** Régulation externe

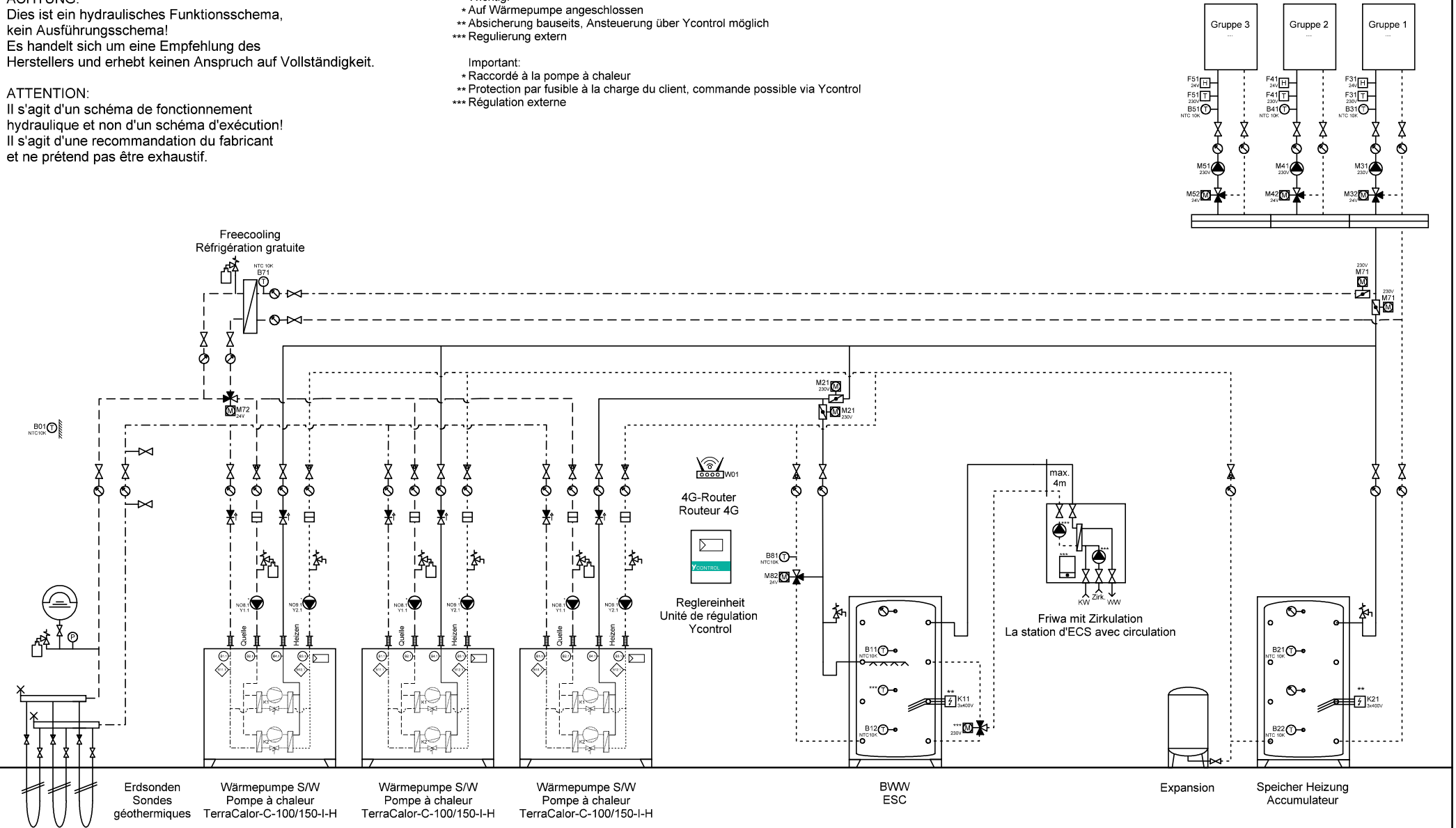

Ygnis AG
Wolhuserstr. 31 / 33
CH-6017 Ruswil

+41 (0)41 496 91 20
info@ygnis.com
www.ygnis.com

Anlage	Schema Nummer	Name	Datum	Index	Blatt
...			22.01.2026		16
...	Blattname			06	Seiten
...	EWS-3300-1WP Friwa				43

ACHTUNG:
Dies ist ein hydraulisches Funktionsschema,
kein Ausführungsschema!
Es handelt sich um eine Empfehlung des
Herstellers und erhebt keinen Anspruch auf Vollständigkeit.

ATTENTION:
Il s'agit d'un schéma de fonctionnement
hydraulique et non d'un schéma d'exécution!
Il s'agit d'une recommandation du fabricant
et ne prétend pas être exhaustif.

Wichtig:
* Auf Wärmepumpe angeschlossen
** Absicherung bauseits, Ansteuerung über Ycontrol möglich
*** Regulierung extern

Important:
* Raccordé à la pompe à chaleur
** Protection par fusible à la charge du client, commande possible via Ycontrol
*** Régulation externe

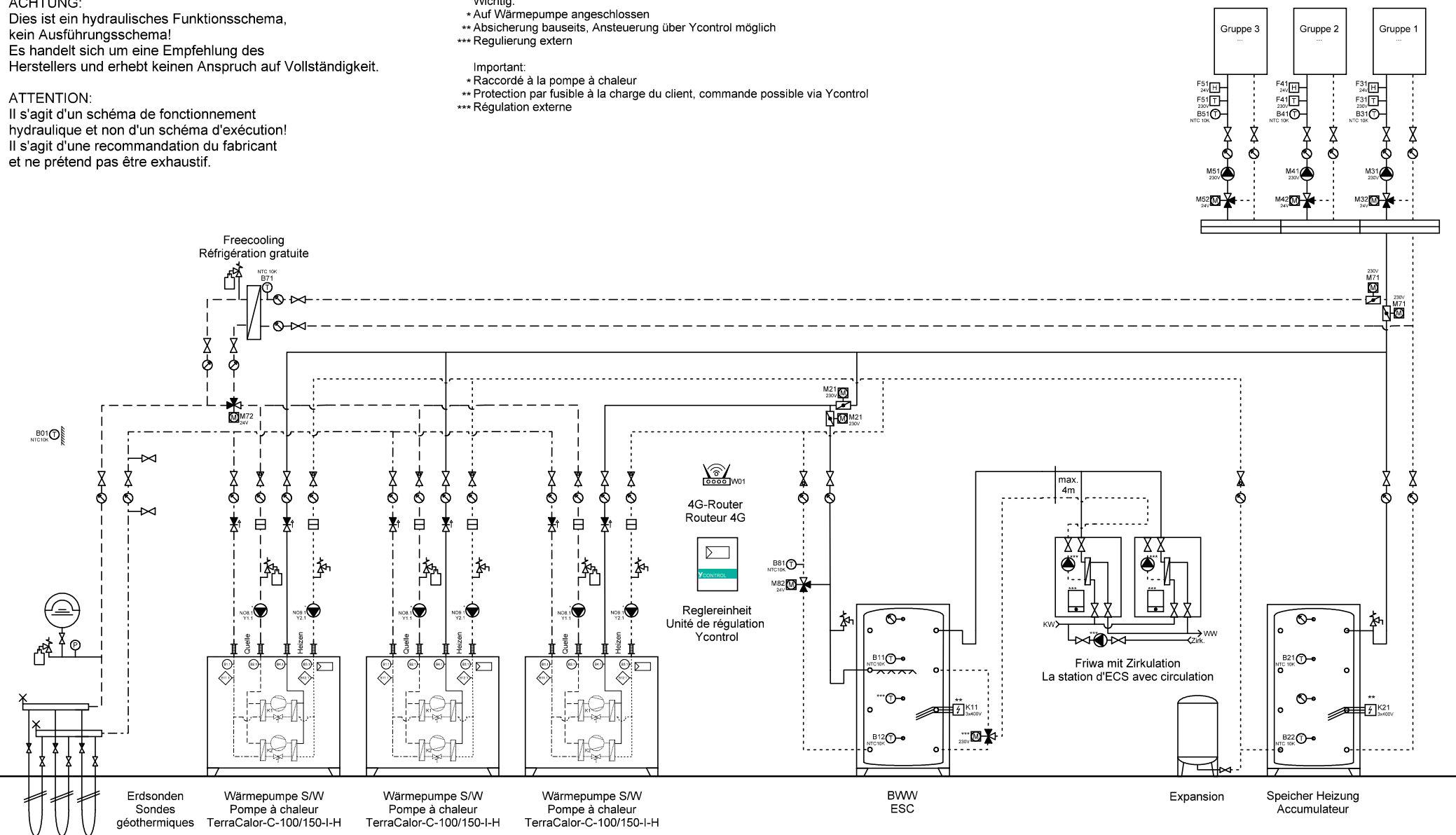

Ygnis AG
Wolhuserstr. 31 / 33
CH-6017 Ruswil
+41 (0)41 496 91 20
info@ygnis.com
www.ygnis.com

Anlage	Schema Nummer	Name	Datum	Index	Blatt
...			22.01.2026		17
...	Blattname			06	Seiten
...	EWS-3300-1WP 2xFriwa				43

ACHTUNG:
Dies ist ein hydraulisches Funktionsschema,
kein Ausführungsschema!
Es handelt sich um eine Empfehlung des
Herstellers und erhebt keinen Anspruch auf Vollständigkeit.

ATTENTION:
Il s'agit d'un schéma de fonctionnement
hydraulique et non d'un schéma d'exécution!
Il s'agit d'une recommandation du fabricant
et ne prétend pas être exhaustif.

Wichtig:
* Auf Wärmepumpe angeschlossen
** Absicherung bauseits, Ansteuerung über Ycontrol möglich
*** Regulierung extern

Important:
* Raccordé à la pompe à chaleur
** Protection par fusible à la charge du client, commande possible via Ycontrol
*** Régulation externe

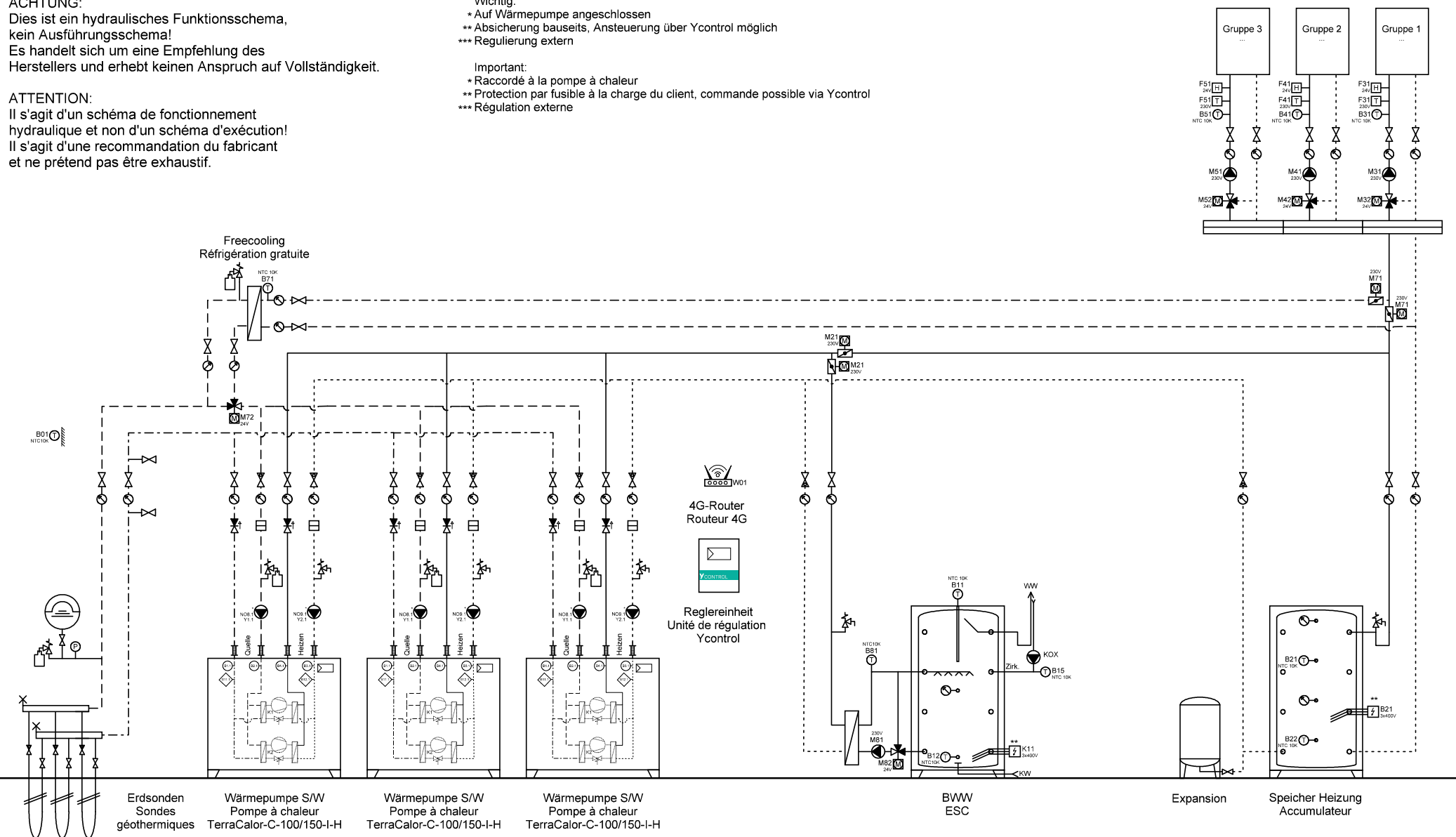



ACHTUNG:
Dies ist ein hydraulisches Funktionsschema,
kein Ausführungsschema!
Es handelt sich um eine Empfehlung des
Herstellers und erhebt keinen Anspruch auf Vollständigkeit.

ATTENTION:
Il s'agit d'un schéma de fonctionnement
hydraulique et non d'un schéma d'exécution!
Il s'agit d'une recommandation du fabricant
et ne prétend pas être exhaustif.

Wichtig:
* Auf Wärmepumpe angeschlossen
** Absicherung bauseits, Ansteuerung über Ycontrol möglich
*** Regulierung extern

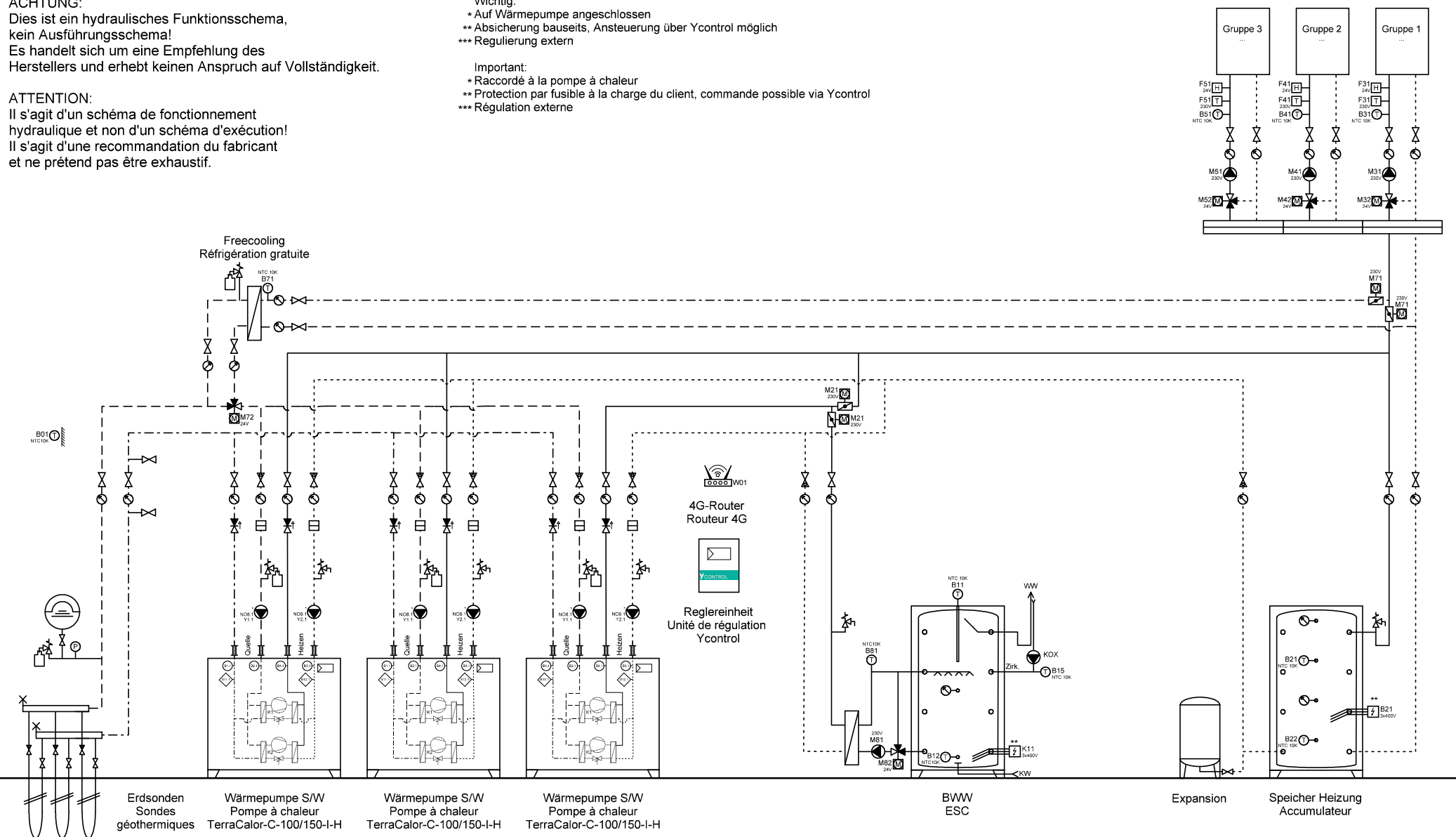
Important:
* Raccordé à la pompe à chaleur
** Protection par fusible à la charge du client, commande possible via Ycontrol
*** Régulation externe



	Ygnis AG Wolhuserstr. 31 / 33 CH-6017 Ruswil	+41 (0)41 496 91 20 info@ygnis.com www.ygnis.com	Anlage		Schema Nummer	Name	Datum	Index	Blatt
			...				22.01.2026		19
			...		Blattname				Seiten
			...		EWS-3300-1WP Magro				43

ACHTUNG:
Dies ist ein hydraulisches Funktionsschema,
kein Ausführungsschema!
Es handelt sich um eine Empfehlung des
Herstellers und erhebt keinen Anspruch auf Vollständigkeit.

ATTENTION:
Il s'agit d'un schéma de fonctionnement
hydraulique et non d'un schéma d'exécution!
Il s'agit d'une recommandation du fabricant
et ne prétend pas être exhaustif.

Wichtig:
* Auf Wärmepumpe angeschlossen
** Absicherung bauseits, Ansteuerung über Ycontrol möglich
*** Regulierung extern

Important:
* Raccordé à la pompe à chaleur
** Protection par fusible à la charge du client, commande possible via Ycontrol
*** Régulation externe

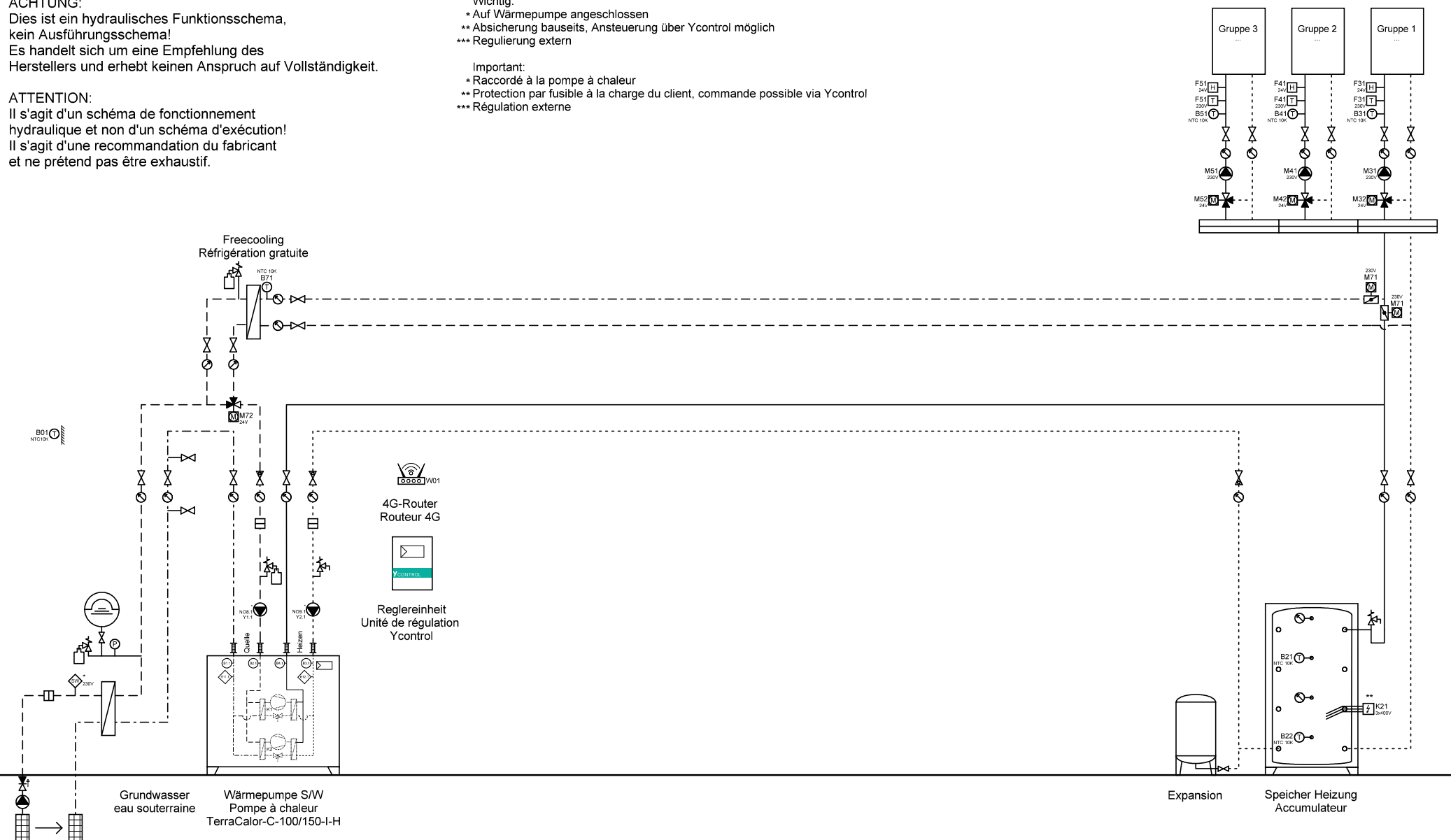

Ygnis AG
Wolhuserstr. 31 / 33
CH-6017 Ruswil

+41 (0)41 496 91 20
info@ygnis.com
www.ygnis.com

Anlage	Schema Nummer	Name	Datum	Index	Blatt
...			22.01.2026	06	20
...	Blattname				Seiten
...	GW-1300				43

ACHTUNG:
Dies ist ein hydraulisches Funktionsschema,
kein Ausführungsschema!
Es handelt sich um eine Empfehlung des
Herstellers und erhebt keinen Anspruch auf Vollständigkeit.

ATTENTION:
Il s'agit d'un schéma de fonctionnement
hydraulique et non d'un schéma d'exécution!
Il s'agit d'une recommandation du fabricant
et ne prétend pas être exhaustif.

- Wichtig:**
- * Auf Wärmepumpe angeschlossen
 - ** Absicherung bauseits, Ansteuerung über Ycontrol möglich
 - *** Regulierung extern
- Important:**
- * Raccordé à la pompe à chaleur
 - ** Protection par fusible à la charge du client, commande possible via Ycontrol
 - *** Régulation externe

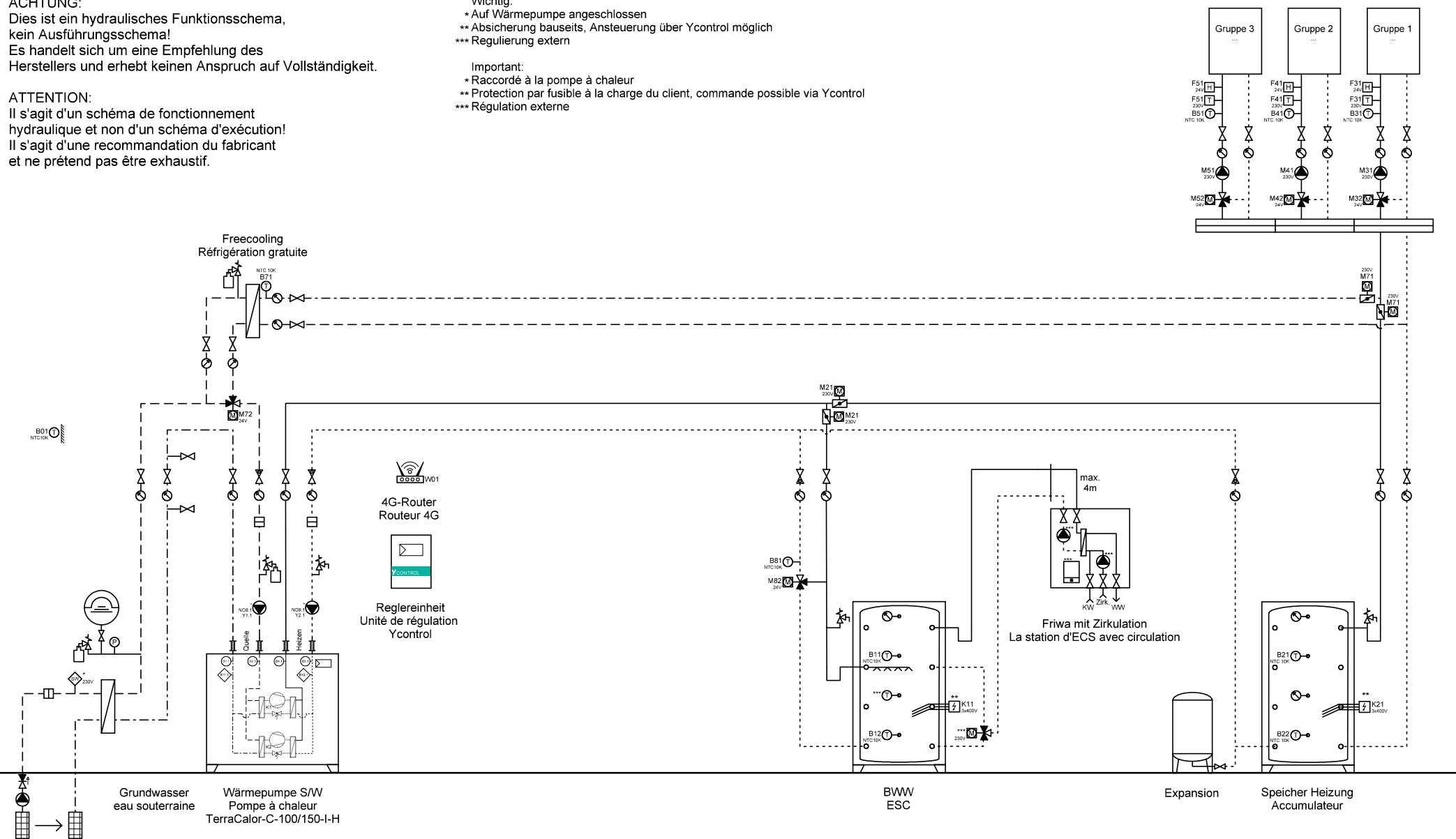

	Ygnis AG Wolhuserstr. 31 / 33 CH-6017 Ruswil	+41 (0)41 496 91 20 info@ygnis.com www.ygnis.com	Anlage		Schema Nummer	Name	Datum		Index	Blatt
			...				22.01.2026		06	21
			...		Blattname					Seiten
			...		GW-1300-Friwa					43

ACHTUNG:
Dies ist ein hydraulisches Funktionsschema,
kein Ausführungsschema!
Es handelt sich um eine Empfehlung des
Herstellers und erhebt keinen Anspruch auf Vollständigkeit.

ATTENTION:
Il s'agit d'un schéma de fonctionnement
hydraulique et non d'un schéma d'exécution!
Il s'agit d'une recommandation du fabricant
et ne prétend pas être exhaustif.

Wichtig:
* Auf Wärmepumpe angeschlossen
** Absicherung bauseits, Ansteuerung über Ycontrol möglich
*** Regulierung extern

Important:
* Raccordé à la pompe à chaleur
** Protection par fusible à la charge du client, commande possible via Ycontrol
*** Régulation externe

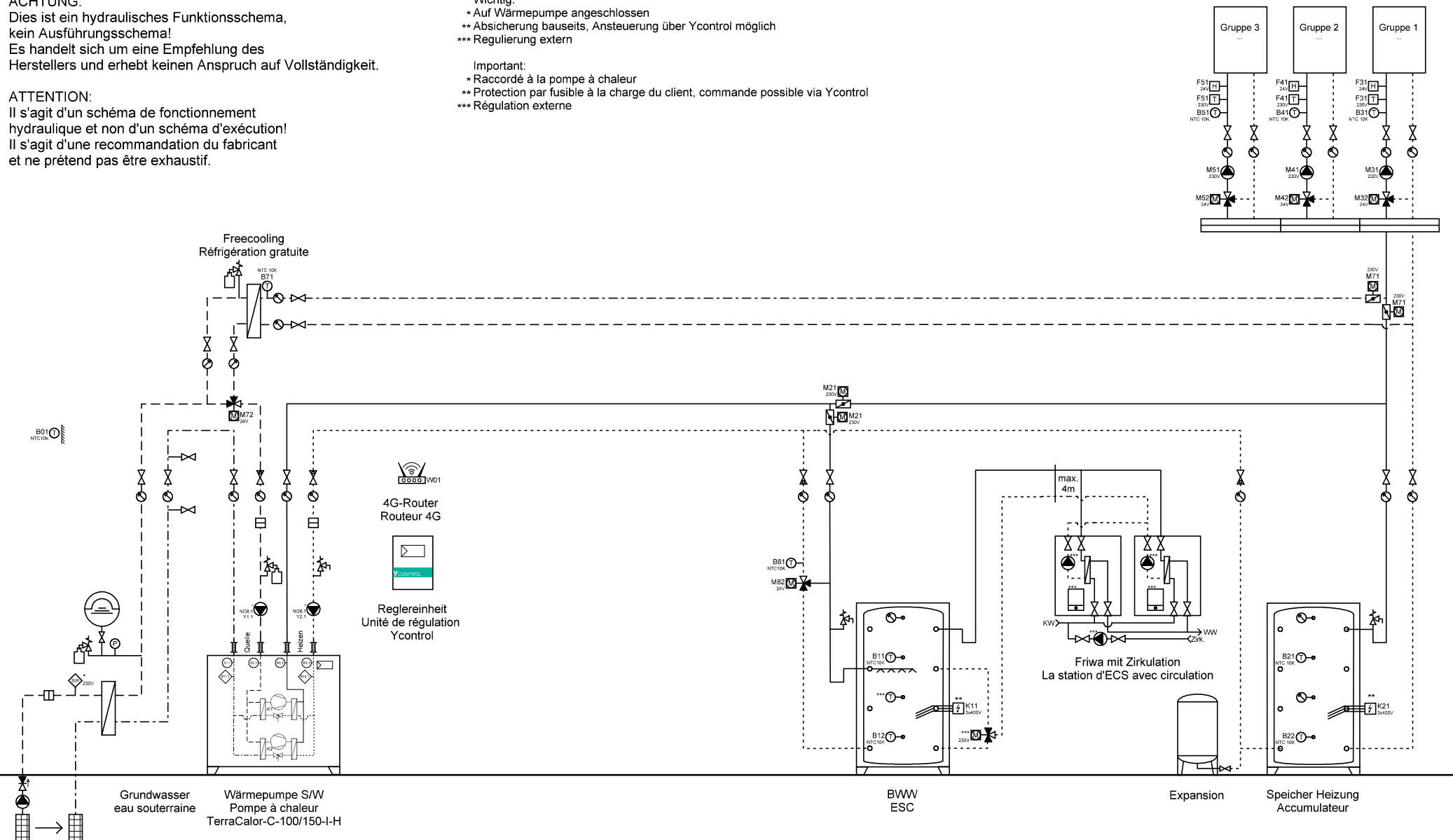

Ygnis AG
Wolhuserstr. 31 / 33
CH-6017 Ruswil

+41 (0)41 496 91 20
info@ygnis.com
www.ygnis.com

Anlage	Schema Nummer	Name	Datum	Index	Blatt
...			22.01.2026		22
...	Blattname			06	Seiten
...	GW-1300-2xFriwa				43

ACHTUNG:
Dies ist ein hydraulisches Funktionsschema,
kein Ausführungsschema!
Es handelt sich um eine Empfehlung des
Herstellers und erhebt keinen Anspruch auf Vollständigkeit.

ATTENTION:
Il s'agit d'un schéma de fonctionnement
hydraulique et non d'un schéma d'exécution!
Il s'agit d'une recommandation du fabricant
et ne prétend pas être exhaustif.

- Wichtig:**
- * Auf Wärmepumpe angeschlossen
 - ** Absicherung bauseits, Ansteuerung über Ycontrol möglich
 - *** Regulierung extern
- Important:**
- * Raccordé à la pompe à chaleur
 - ** Protection par fusible à la charge du client, commande possible via Ycontrol
 - *** Régulation externe

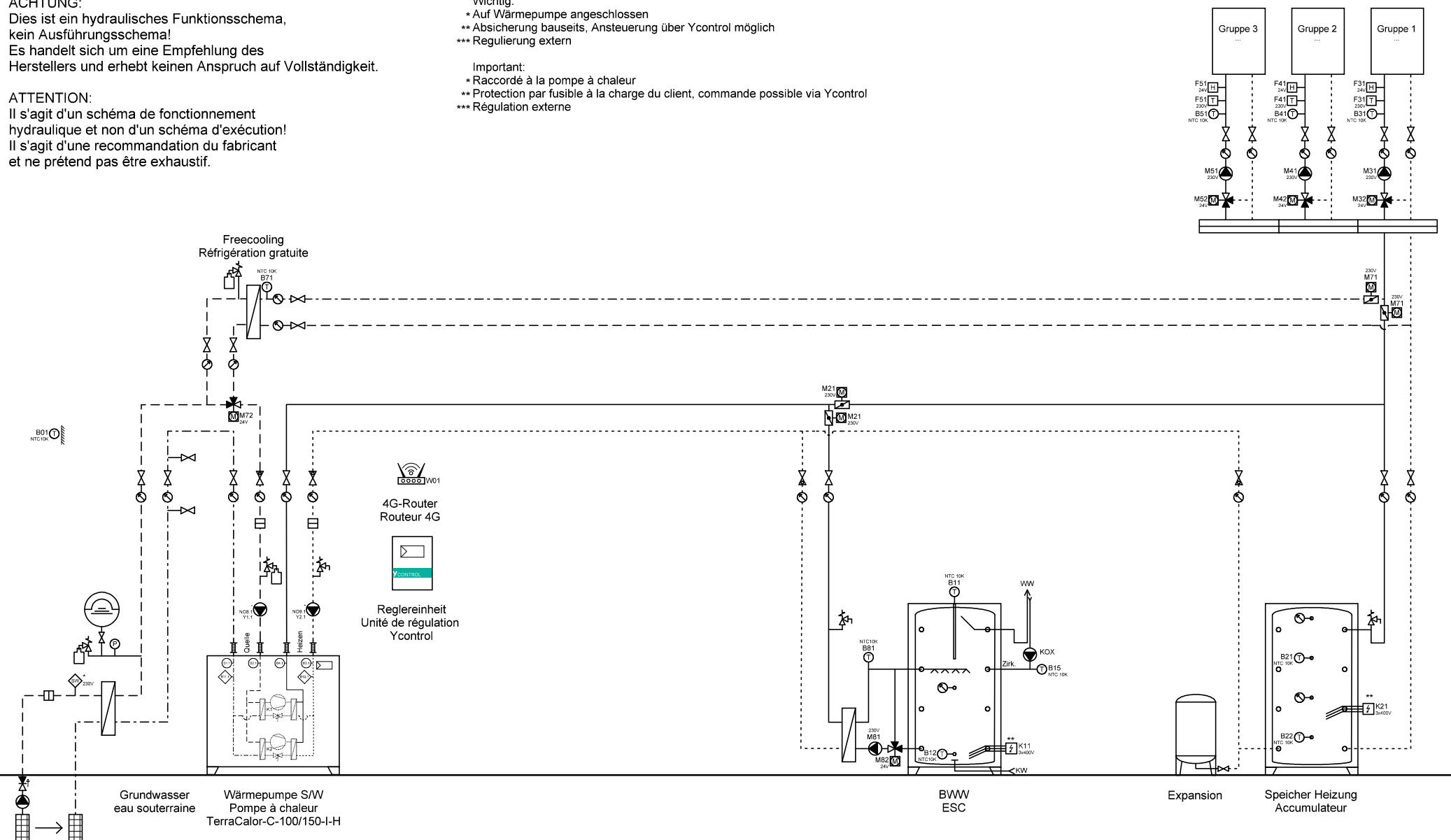

	Ygnis AG Wolhuserstr. 31 / 33 CH-6017 Ruswil	+41 (0)41 496 91 20 info@ygnis.com www.ygnis.com	Anlage		Schema Nummer	Name	Datum		Index	Blatt
			...				22.01.2026		06	23
			...		Blattname					Seiten
			...		GW-1300-Magro					43

Dies ist ein hydraulisches Funktionsschema,
kein Ausführungsschema!
Es handelt sich um eine Empfehlung des
Herstellers und erhebt keinen Anspruch auf Vollständigkeit.

Il s'agit d'un schéma de fonctionnement hydraulique et non d'un schéma d'exécution!
Il s'agit d'une recommandation du fabricant et ne prétend pas être exhaustif.

Wichtig:

- * Auf Wärmepumpe angeschlossen
- ** Absicherung bauseits, Ansteuerung über Ycontrol möglich
- *** Regulierung extern

Important:

- * Raccordé à la pompe à chaleur
- ** Protection par fusible à la charge du client, commande possible via Ycontrol
- *** Régulation externe

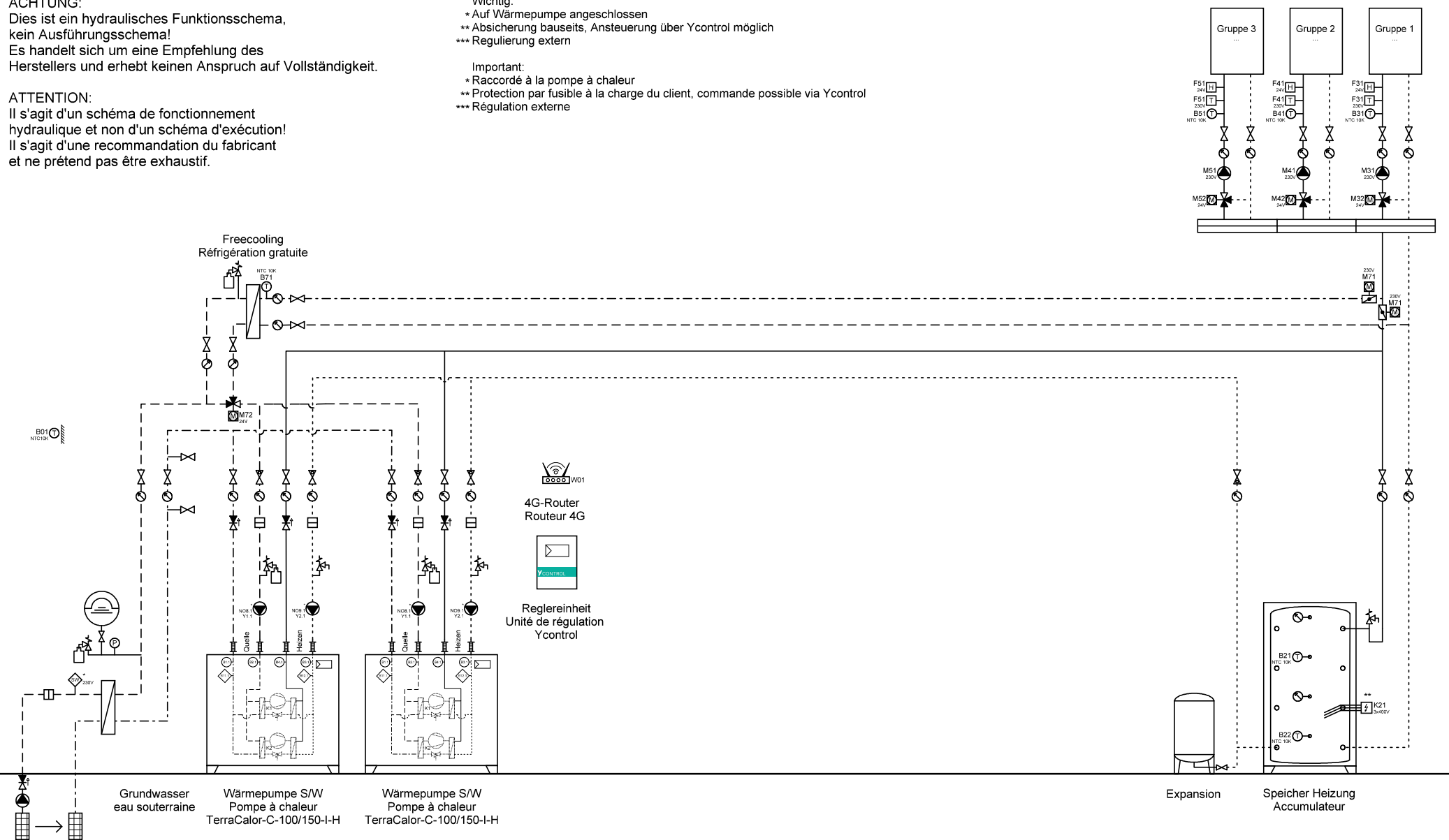

ACHTUNG:
Dies ist ein hydraulisches Funktionsschema,
kein Ausführungsschema!
Es handelt sich um eine Empfehlung des
Herstellers und erhebt keinen Anspruch auf Vollständigkeit.

ATTENTION:
Il s'agit d'un schéma de fonctionnement
hydraulique et non d'un schéma d'exécution!
Il s'agit d'une recommandation du fabricant
et ne prétend pas être exhaustif.

Wichtig:
* Auf Wärmepumpe angeschlossen
** Absicherung bauseits, Ansteuerung über Ycontrol möglich
*** Regulierung extern

Important:
* Raccordé à la pompe à chaleur
** Protection par fusible à la charge du client, commande possible via Ycontrol
*** Régulation externe

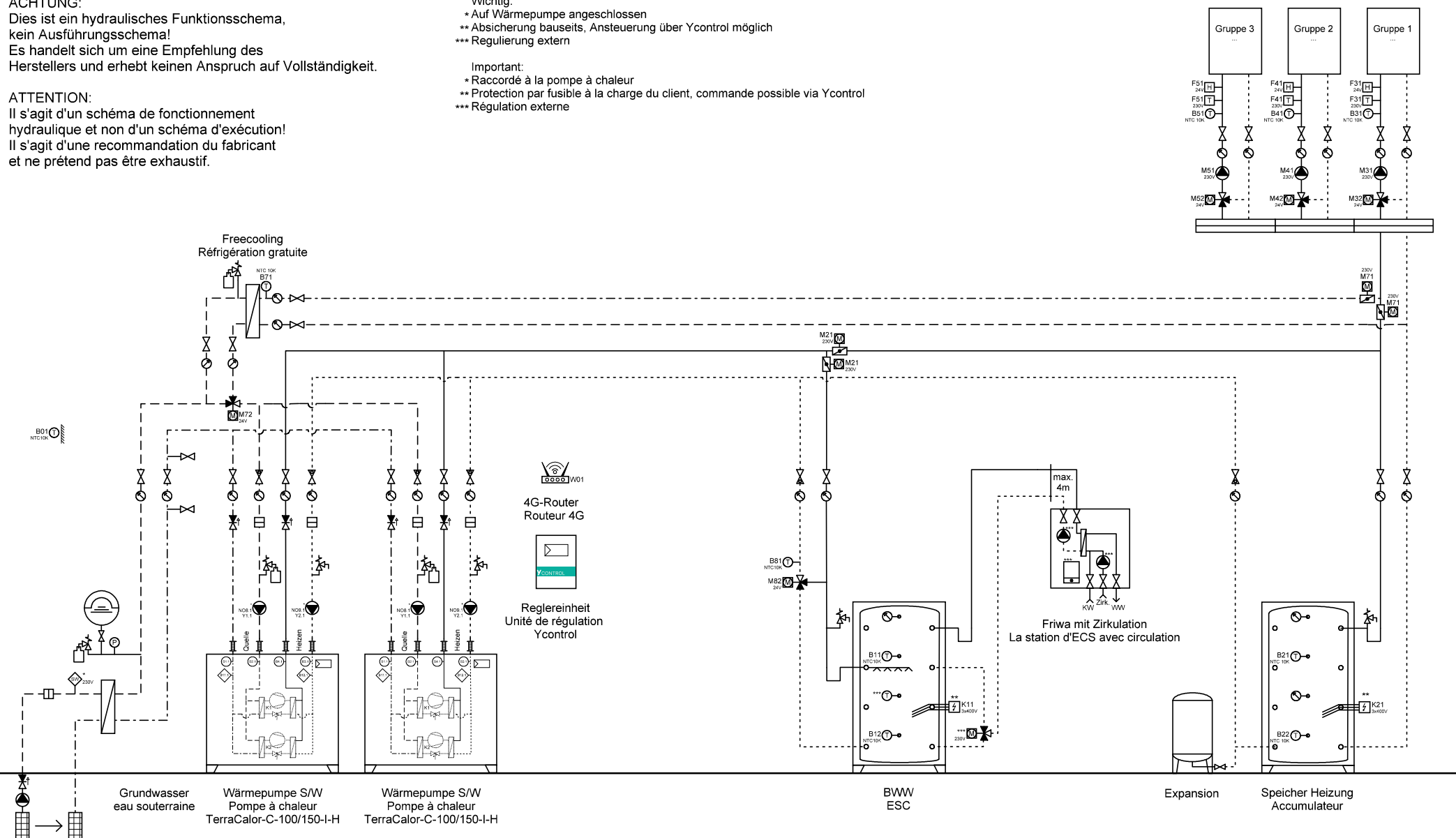

Ygnis AG
Wolhuserstr. 31 / 33
CH-6017 Ruswil

+41 (0)41 496 91 20
info@ygnis.com
www.ygnis.com

Anlage	Schema Nummer	Name	Datum	Index	Blatt
...			22.01.2026		25
...	Blattname			06	Seiten
...	GW-2300-2WP Friwa				43

ACHTUNG:
Dies ist ein hydraulisches Funktionsschema,
kein Ausführungsschema!
Es handelt sich um eine Empfehlung des
Herstellers und erhebt keinen Anspruch auf Vollständigkeit.

ATTENTION:
Il s'agit d'un schéma de fonctionnement
hydraulique et non d'un schéma d'exécution!
Il s'agit d'une recommandation du fabricant
et ne prétend pas être exhaustif.

- Wichtig:**
- * Auf Wärmepumpe angeschlossen
 - ** Absicherung bauseits, Ansteuerung über Ycontrol möglich
 - *** Regulierung extern
- Important:**
- * Raccordé à la pompe à chaleur
 - ** Protection par fusible à la charge du client, commande possible via Ycontrol
 - *** Régulation externe

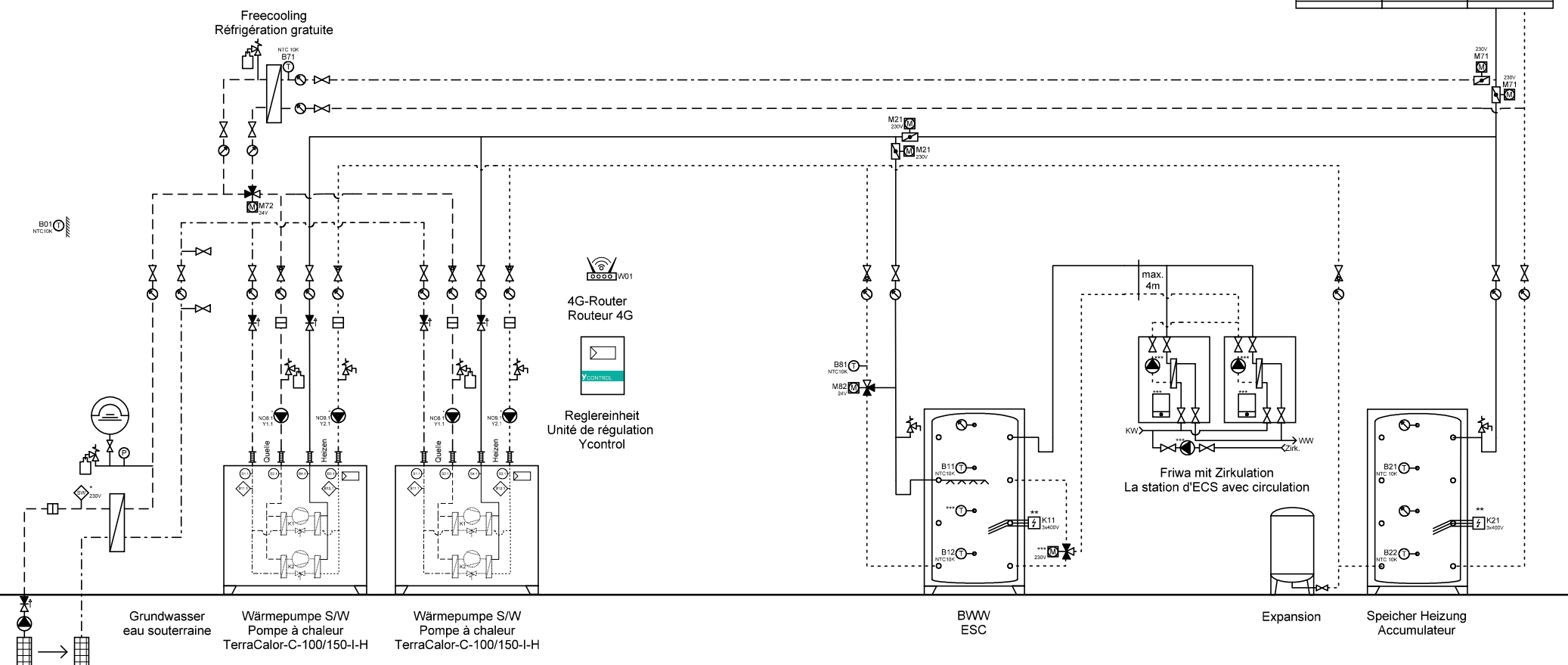

Ygnis AG
Wolhuserstr. 31 / 33
CH-6017 Ruswil

+41 (0)41 496 91 20
info@ygnis.com
www.ygnis.com

Anlage	Schema Nummer	Name	Datum	Index	Blatt
...			22.01.2026		26
...	Blattname			06	Seiten
...	GW-2300-2WP 2xFriwa				43

ACHTUNG:
Dies ist ein hydraulisches Funktionsschema,
kein Ausführungsschema!
Es handelt sich um eine Empfehlung des
Herstellers und erhebt keinen Anspruch auf Vollständigkeit.

ATTENTION:
Il s'agit d'un schéma de fonctionnement
hydraulique et non d'un schéma d'exécution!
Il s'agit d'une recommandation du fabricant
et ne prétend pas être exhaustif.

Wichtig:
* Auf Wärmepumpe angeschlossen
** Absicherung bauseits, Ansteuerung über Ycontrol möglich
*** Regulierung extern

Important:
* Raccordé à la pompe à chaleur
** Protection par fusible à la charge du client, commande possible via Ycontrol
*** Régulation externe

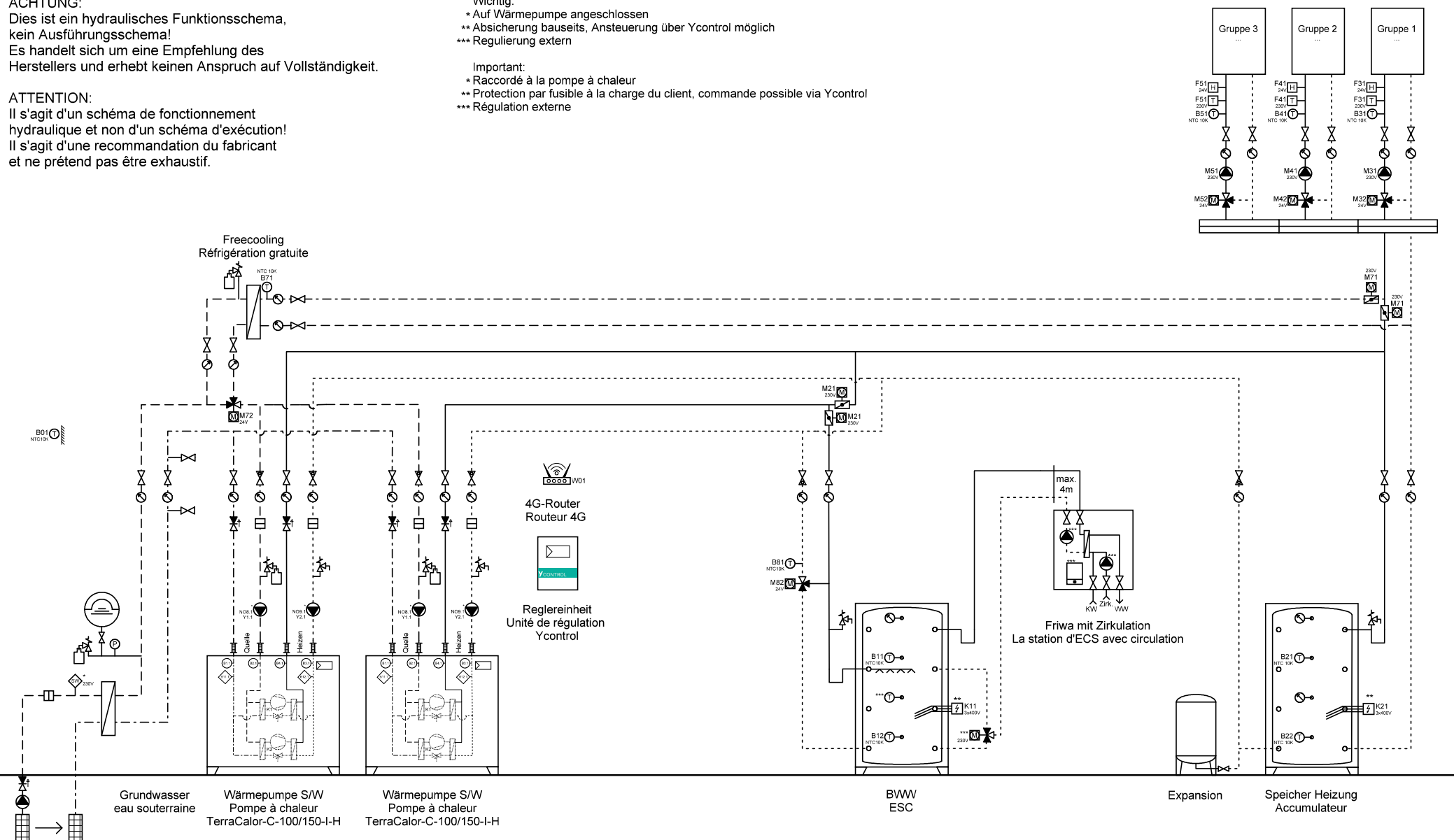

	Ygnis AG Wolhuserstr. 31 / 33 CH-6017 Ruswil +41 (0)41 496 91 20 info@ygnis.com www.ygnis.com	Anlage	Schema Nummer	Name	Datum	Index 06	Blatt
					22.01.2026		27
			Blattname				Seiten
			GW-2300-1WP Friwa				43

ACHTUNG:
Dies ist ein hydraulisches Funktionsschema,
kein Ausführungsschema!
Es handelt sich um eine Empfehlung des
Herstellers und erhebt keinen Anspruch auf Vollständigkeit.

ATTENTION:
Il s'agit d'un schéma de fonctionnement
hydraulique et non d'un schéma d'exécution!
Il s'agit d'une recommandation du fabricant
et ne prétend pas être exhaustif.

Wichtig:
* Auf Wärmepumpe angeschlossen
** Absicherung bauseits, Ansteuerung über Ycontrol möglich
*** Regulierung extern

Important:
* Raccordé à la pompe à chaleur
** Protection par fusible à la charge du client, commande possible via Ycontrol
*** Régulation externe

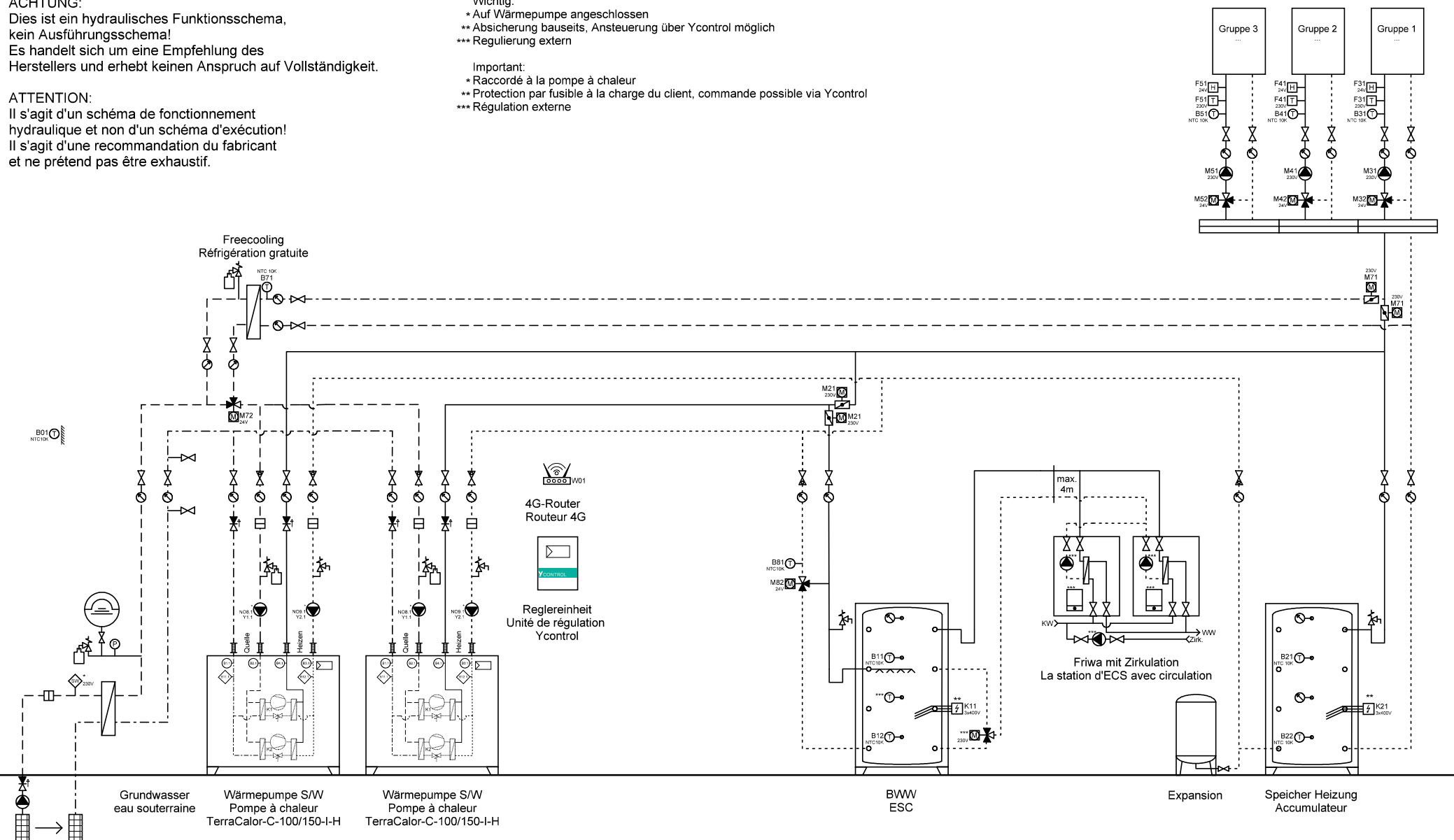

Ygnis AG
Wolhuserstr. 31 / 33
CH-6017 Ruswil

+41 (0)41 496 91 20
info@ygnis.com
www.ygnis.com

Anlage	Schema Nummer	Name	Datum	Index	Blatt
...			22.01.2026		28
...	Blattname			06	Seiten
...	GW-2300-1WP 2xFriwa				43

ACHTUNG:
Dies ist ein hydraulisches Funktionsschema,
kein Ausführungsschema!
Es handelt sich um eine Empfehlung des
Herstellers und erhebt keinen Anspruch auf Vollständigkeit.

ATTENTION:
Il s'agit d'un schéma de fonctionnement
hydraulique et non d'un schéma d'exécution!
Il s'agit d'une recommandation du fabricant
et ne prétend pas être exhaustif.

Wichtig:
* Auf Wärmepumpe angeschlossen
** Absicherung bauseits, Ansteuerung über Ycontrol möglich
*** Regulierung extern

Important:
* Raccordé à la pompe à chaleur
** Protection par fusible à la charge du client, commande possible via Ycontrol
*** Régulation externe

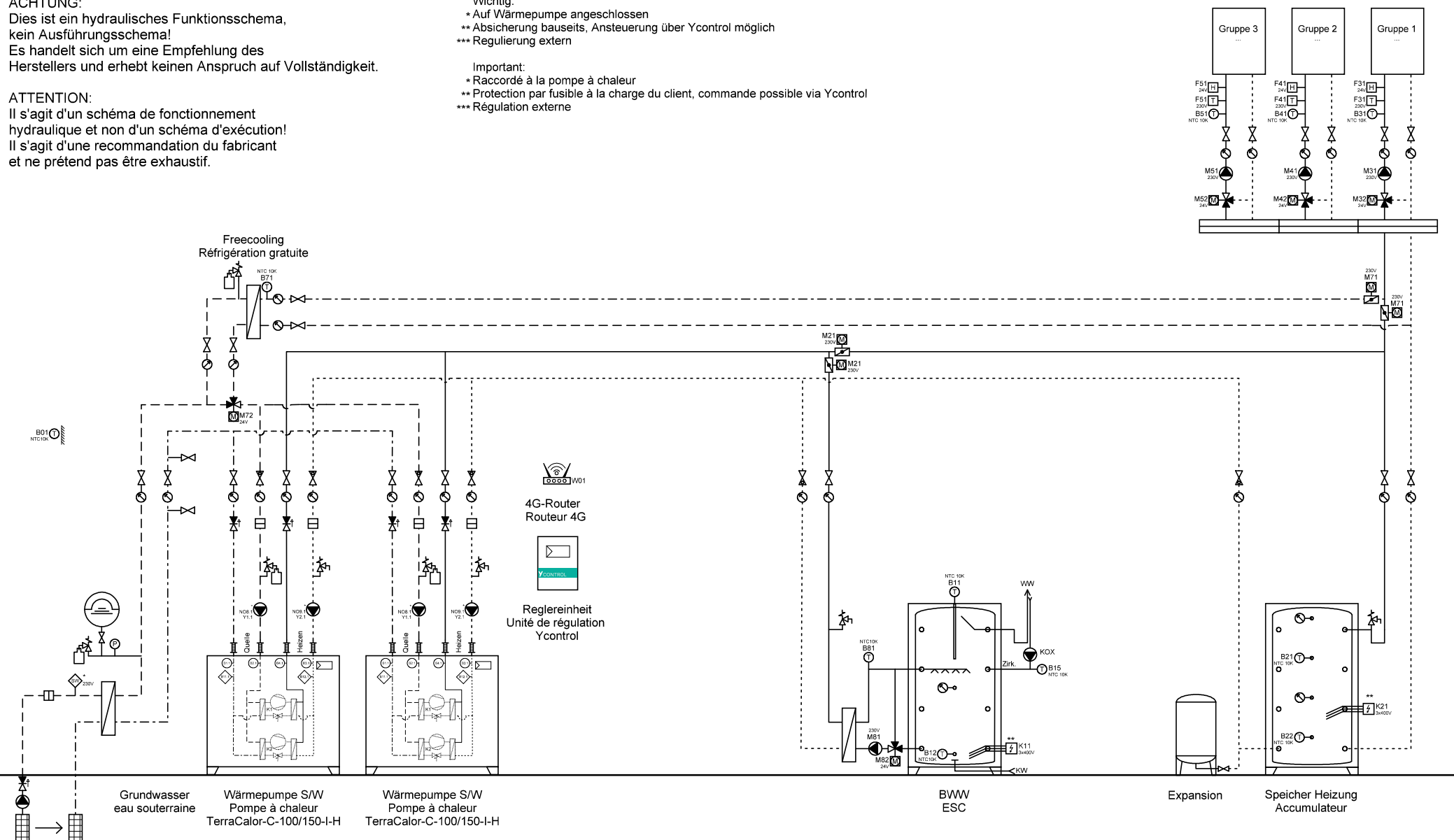

	Ygnis AG Wolhuserstr. 31 / 33 CH-6017 Ruswil +41 (0)41 496 91 20 info@ygnis.com www.ygnis.com	Anlage	Schema Nummer	Name	Datum	Index 06	Blatt
					22.01.2026		29
			Blattname				Seiten
			GW-2300-2WP Magro				43

ACHTUNG:
Dies ist ein hydraulisches Funktionsschema,
kein Ausführungsschema!
Es handelt sich um eine Empfehlung des
Herstellers und erhebt keinen Anspruch auf Vollständigkeit.

ATTENTION:
Il s'agit d'un schéma de fonctionnement
hydraulique et non d'un schéma d'exécution!
Il s'agit d'une recommandation du fabricant
et ne prétend pas être exhaustif.

Wichtig:
* Auf Wärmepumpe angeschlossen
** Absicherung bauseits, Ansteuerung über Ycontrol möglich
*** Regulierung extern

Important:
* Raccordé à la pompe à chaleur
** Protection par fusible à la charge du client, commande possible via Ycontrol
*** Régulation externe

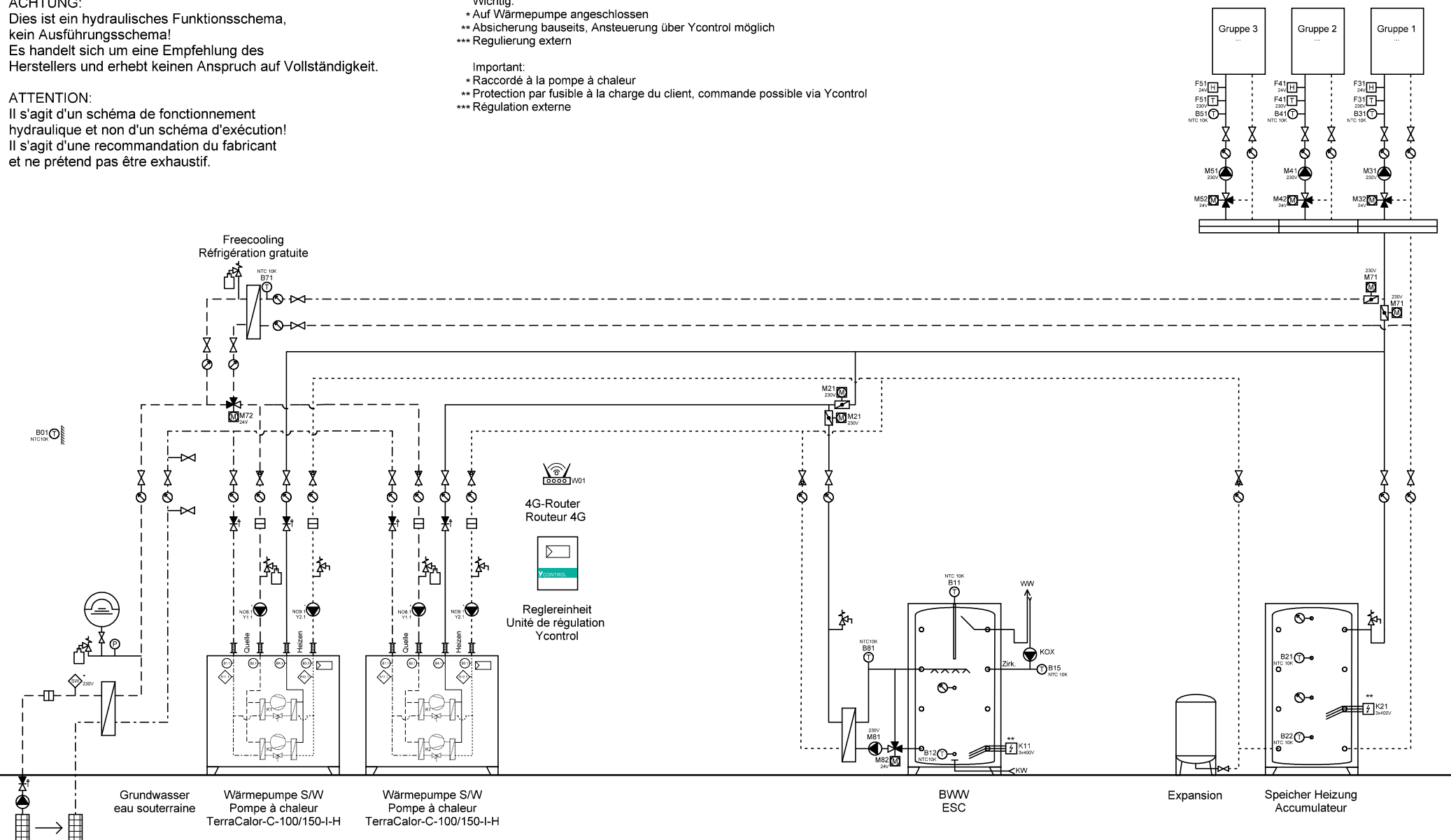

Ygnis AG
Wolhuserstr. 31 / 33
CH-6017 Ruswil

+41 (0)41 496 91 20
info@ygnis.com
www.ygnis.com

Anlage	Schema Nummer	Name	Datum	Index	Blatt
...			22.01.2026		30
...	Blattname			06	Seiten
...	GW-2300-1WP Magro				43

ACHTUNG:
Dies ist ein hydraulisches Funktionsschema,
kein Ausführungsschema!
Es handelt sich um eine Empfehlung des
Herstellers und erhebt keinen Anspruch auf Vollständigkeit.

ATTENTION:
Il s'agit d'un schéma de fonctionnement
hydraulique et non d'un schéma d'exécution!
Il s'agit d'une recommandation du fabricant
et ne prétend pas être exhaustif.

Wichtig:
* Auf Wärmepumpe angeschlossen
** Absicherung bauseits, Ansteuerung über Ycontrol möglich
*** Regulierung extern

Important:
* Raccordé à la pompe à chaleur
** Protection par fusible à la charge du client, commande possible via Ycontrol
*** Régulation externe

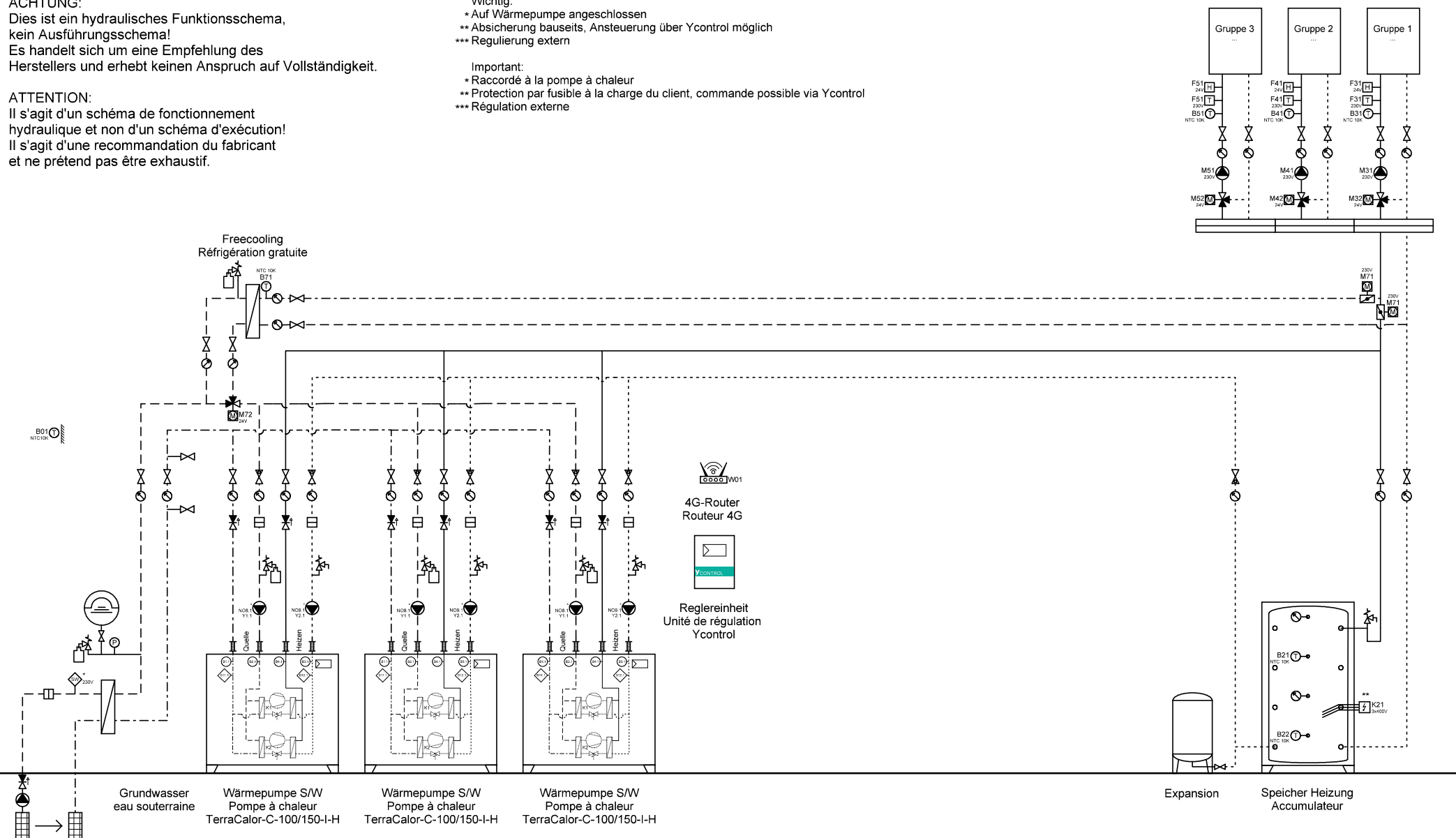

	Ygnis AG Wolhuserstr. 31 / 33 CH-6017 Ruswil	+41 (0)41 496 91 20 info@ygnis.com www.ygnis.com	Anlage		Schema Nummer	Name	Datum	Index	Blatt
			...				22.01.2026		31
			...		Blattname				Seiten
			...		GW-3300				43

ACHTUNG:
Dies ist ein hydraulisches Funktionsschema,
kein Ausführungsschema!
Es handelt sich um eine Empfehlung des
Herstellers und erhebt keinen Anspruch auf Vollständigkeit.

ATTENTION:
Il s'agit d'un schéma de fonctionnement
hydraulique et non d'un schéma d'exécution!
Il s'agit d'une recommandation du fabricant
et ne prétend pas être exhaustif.

Wichtig:
* Auf Wärmepumpe angeschlossen
** Absicherung bauseits, Ansteuerung über Ycontrol möglich
*** Regulierung extern

Important:
* Raccordé à la pompe à chaleur
** Protection par fusible à la charge du client, commande possible via Ycontrol
*** Régulation externe

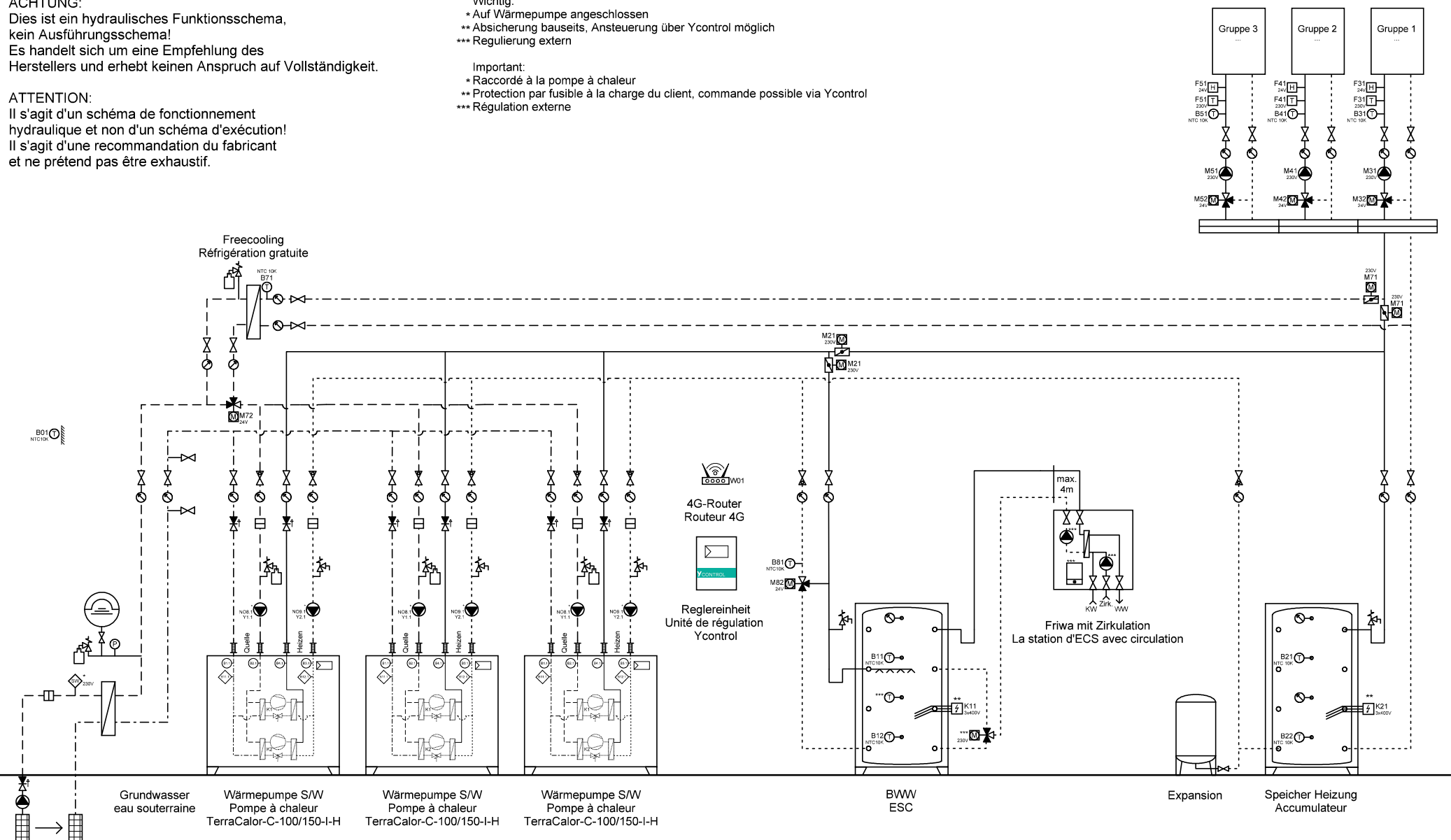

	Ygnis AG Wolhuserstr. 31 / 33 CH-6017 Ruswil +41 (0)41 496 91 20 info@ygnis.com www.ygnis.com	Anlage	Schema Nummer	Name	Datum	Index	Blatt
					22.01.2026		32
			Blattname				Seiten
			GW-3300-3WP Friwa				43

ACHTUNG:
Dies ist ein hydraulisches Funktionsschema,
kein Ausführungsschema!
Es handelt sich um eine Empfehlung des
Herstellers und erhebt keinen Anspruch auf Vollständigkeit.

ATTENTION:
Il s'agit d'un schéma de fonctionnement
hydraulique et non d'un schéma d'exécution!
Il s'agit d'une recommandation du fabricant
et ne prétend pas être exhaustif.

Wichtig:
* Auf Wärmepumpe angeschlossen
** Absicherung bauseits, Ansteuerung über Ycontrol möglich
*** Regulierung extern

Important:
* Raccordé à la pompe à chaleur
** Protection par fusible à la charge du client, commande possible via Ycontrol
*** Régulation externe

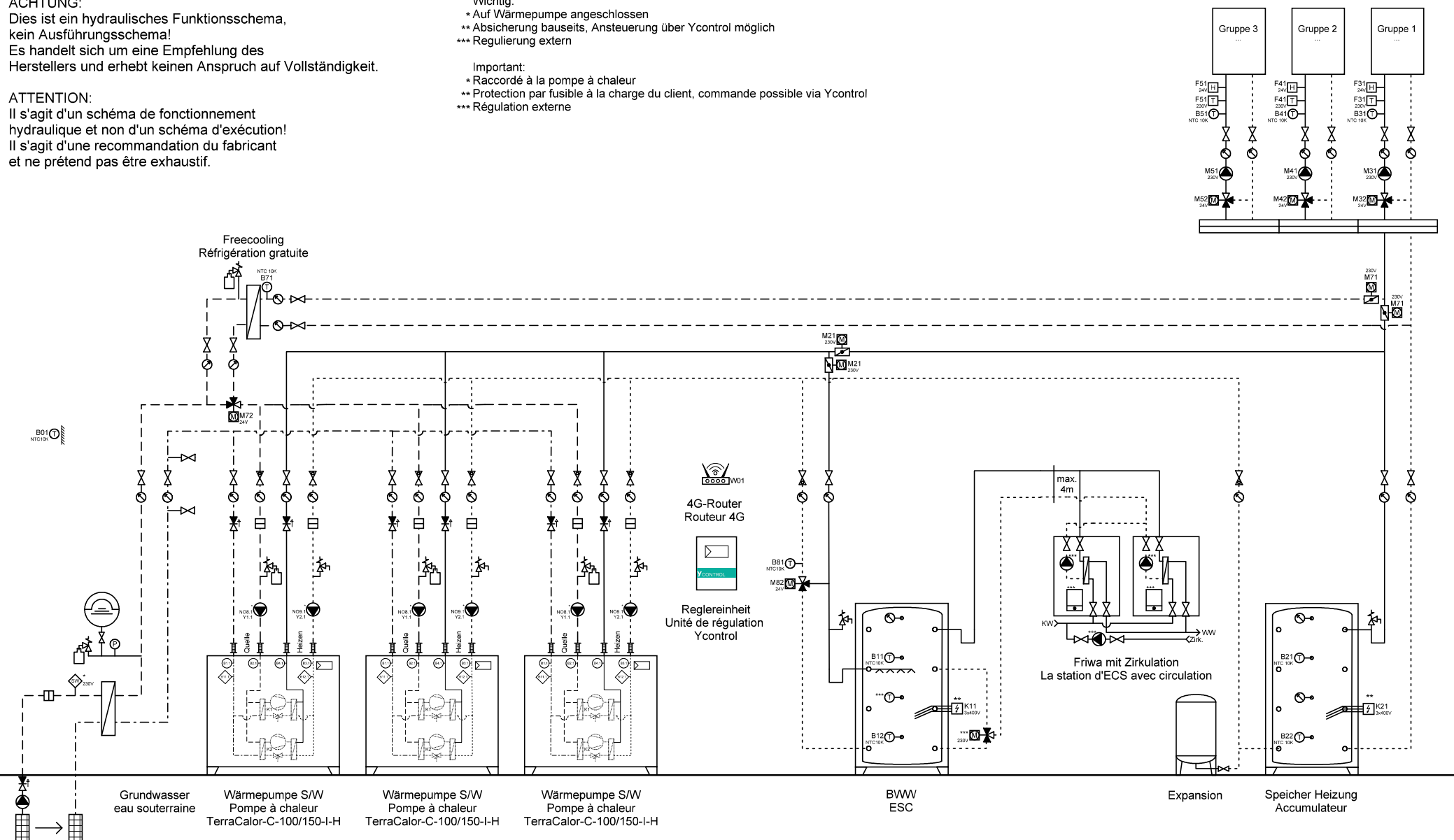

Ygnis AG
Wolhuserstr. 31 / 33
CH-6017 Ruswil

+41 (0)41 496 91 20
info@ygnis.com
www.ygnis.com

Anlage	Schema Nummer	Name	Datum	Index	Blatt
...			22.01.2026		33
...	Blattname			06	Seiten
...	GW-3300-3WP 2xFriwa				43

ACHTUNG:
Dies ist ein hydraulisches Funktionsschema,
kein Ausführungsschema!
Es handelt sich um eine Empfehlung des
Herstellers und erhebt keinen Anspruch auf Vollständigkeit.

ATTENTION:
Il s'agit d'un schéma de fonctionnement
hydraulique et non d'un schéma d'exécution!
Il s'agit d'une recommandation du fabricant
et ne prétend pas être exhaustif.

Wichtig:
* Auf Wärmepumpe angeschlossen
** Absicherung bauseits, Ansteuerung über Ycontrol möglich
*** Regulierung extern

Important:
* Raccordé à la pompe à chaleur
** Protection par fusible à la charge du client, commande possible via Ycontrol
*** Régulation externe

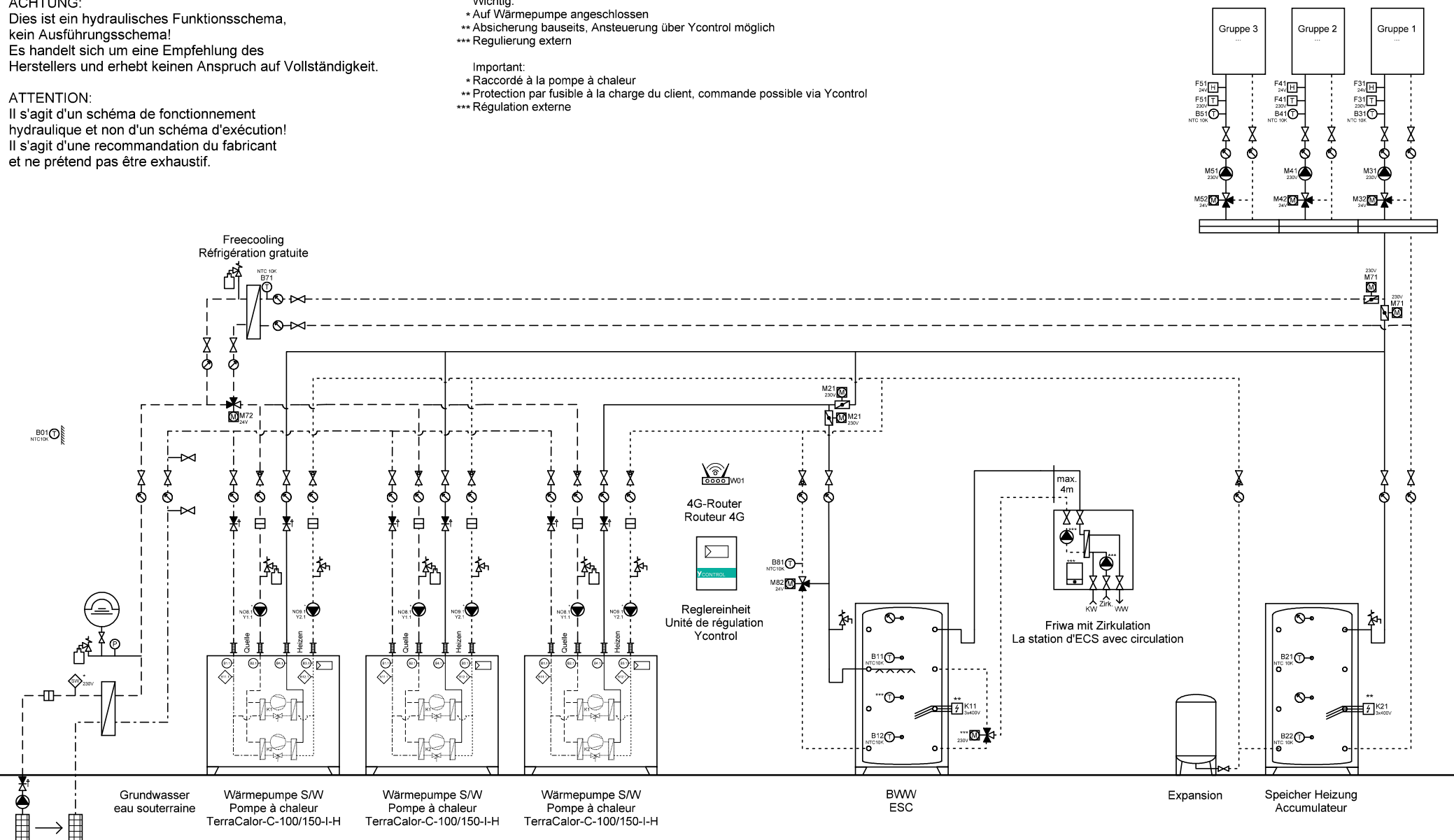

	Ygnis AG Wolhuserstr. 31 / 33 CH-6017 Ruswil +41 (0)41 496 91 20 info@ygnis.com www.ygnis.com	Anlage	Schema Nummer	Name	Datum	Index 06	Blatt 34
			Blattname				Seiten
			GW-3300-1WP Friwa				43

ACHTUNG:
Dies ist ein hydraulisches Funktionsschema,
kein Ausführungsschema!
Es handelt sich um eine Empfehlung des
Herstellers und erhebt keinen Anspruch auf Vollständigkeit.

ATTENTION:
Il s'agit d'un schéma de fonctionnement
hydraulique et non d'un schéma d'exécution!
Il s'agit d'une recommandation du fabricant
et ne prétend pas être exhaustif.

Wichtig:
* Auf Wärmepumpe angeschlossen
** Absicherung bauseits, Ansteuerung über Ycontrol möglich
*** Regulierung extern

Important:
* Raccordé à la pompe à chaleur
** Protection par fusible à la charge du client, commande possible via Ycontrol
*** Régulation externe

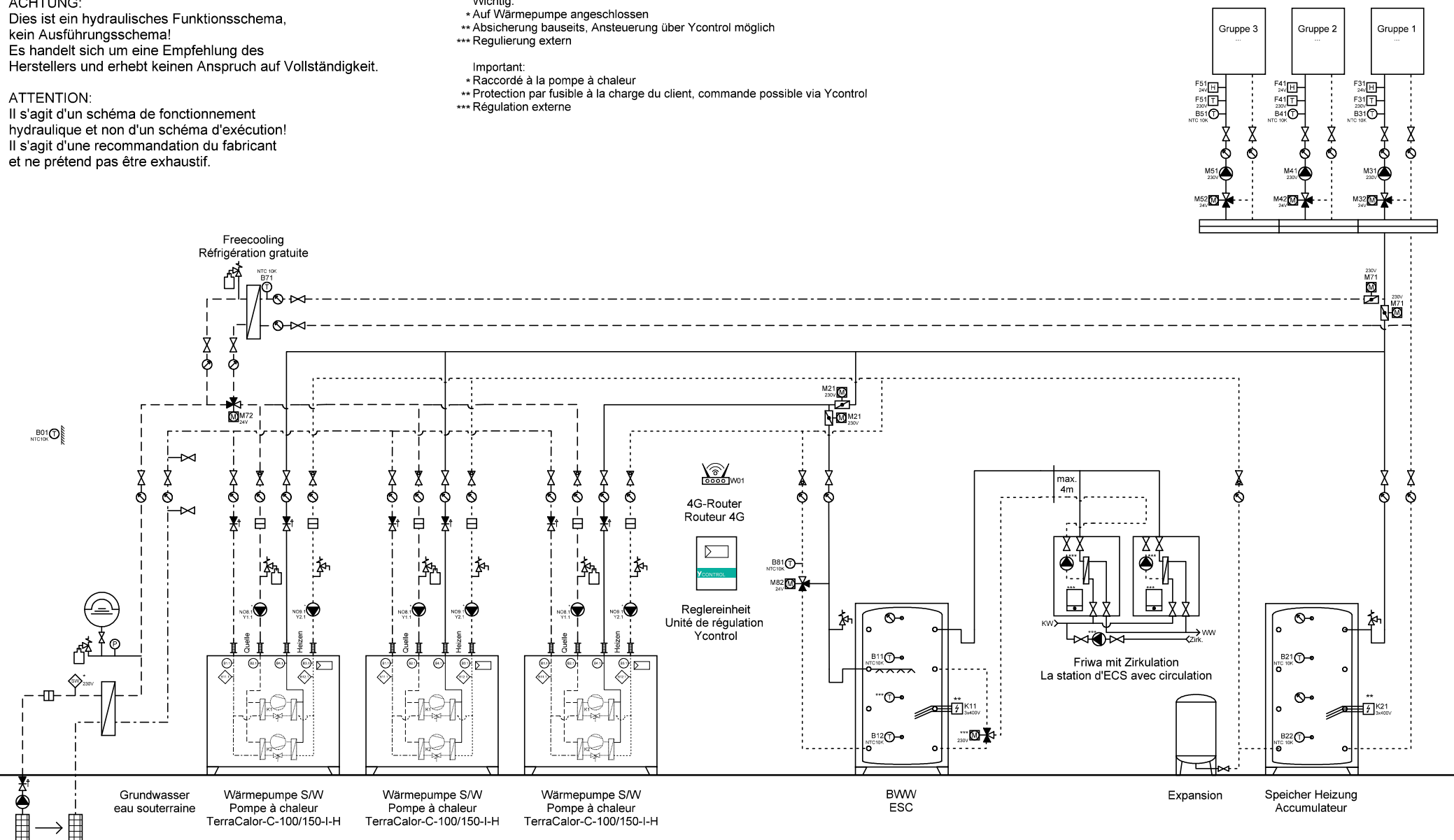

Ygnis AG
Wolhuserstr. 31 / 33
CH-6017 Ruswil

+41 (0)41 496 91 20
info@ygnis.com
www.ygnis.com

Anlage	Schema Nummer	Name	Datum	Index	Blatt
...			22.01.2026		35
...	Blattname			06	Seiten
...	GW-3300-1WP 2xFriwa				43

ACHTUNG:
Dies ist ein hydraulisches Funktionsschema,
kein Ausführungsschema!
Es handelt sich um eine Empfehlung des
Herstellers und erhebt keinen Anspruch auf Vollständigkeit.

ATTENTION:
Il s'agit d'un schéma de fonctionnement
hydraulique et non d'un schéma d'exécution!
Il s'agit d'une recommandation du fabricant
et ne prétend pas être exhaustif.

Wichtig:
* Auf Wärmepumpe angeschlossen
** Absicherung bauseits, Ansteuerung über Ycontrol möglich
*** Regulierung extern

Important:
* Raccordé à la pompe à chaleur
** Protection par fusible à la charge du client, commande possible via Ycontrol
*** Régulation externe

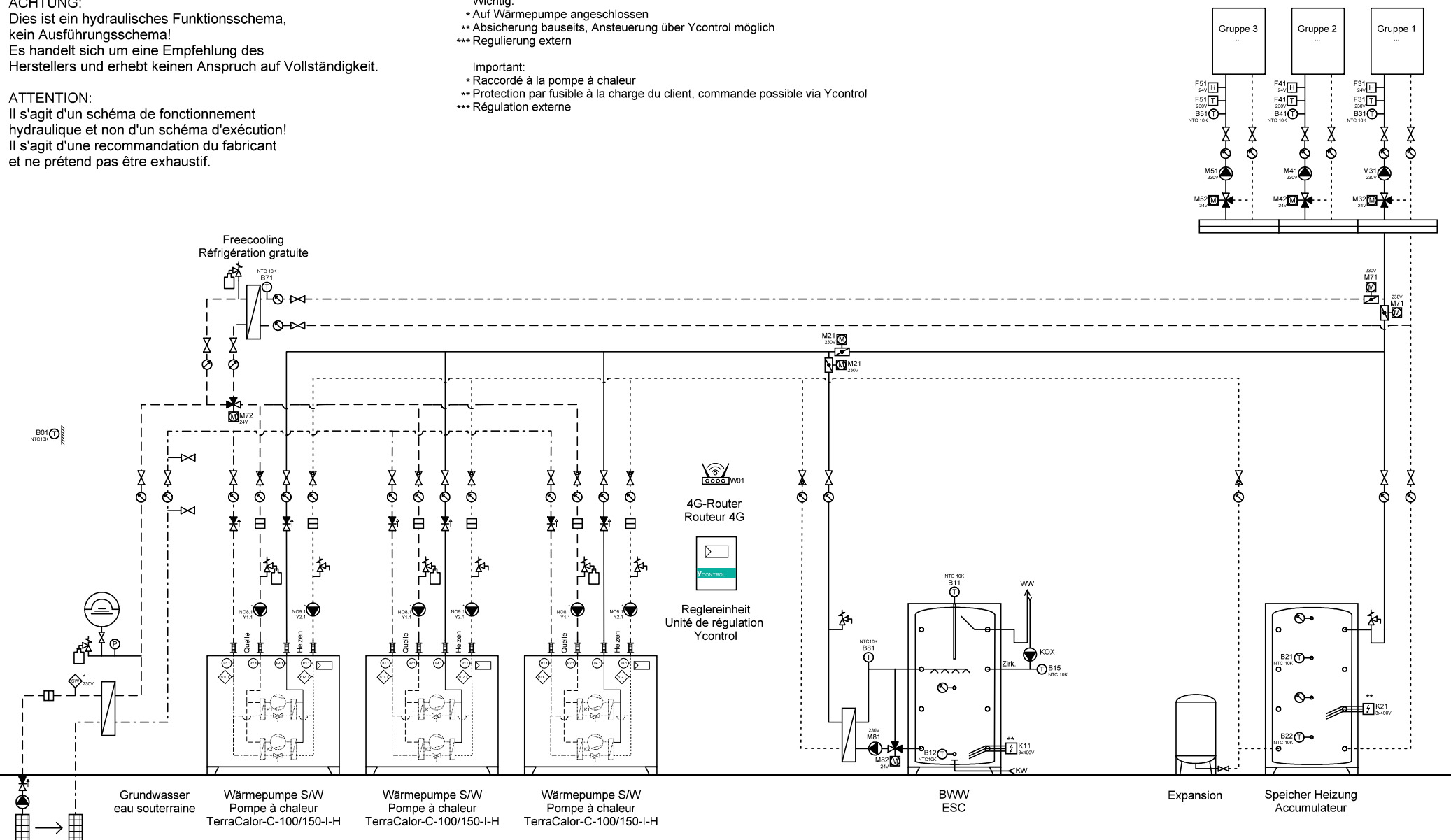

	Ygnis AG Wolhuserstr. 31 / 33 CH-6017 Ruswil +41 (0)41 496 91 20 info@ygnis.com www.ygnis.com	Anlage	Schema Nummer	Name	Datum	Index 06	Blatt 36
			Blattname				Seiten
			GW-3300-3WP Magro				43

ACHTUNG:
Dies ist ein hydraulisches Funktionsschema,
kein Ausführungsschema!
Es handelt sich um eine Empfehlung des
Herstellers und erhebt keinen Anspruch auf Vollständigkeit.

ATTENTION:
Il s'agit d'un schéma de fonctionnement
hydraulique et non d'un schéma d'exécution!
Il s'agit d'une recommandation du fabricant
et ne prétend pas être exhaustif.

Wichtig:
* Auf Wärmepumpe angeschlossen
** Absicherung bauseits, Ansteuerung über Ycontrol möglich
*** Regulierung extern

Important:
* Raccordé à la pompe à chaleur
** Protection par fusible à la charge du client, commande possible via Ycontrol
*** Régulation externe

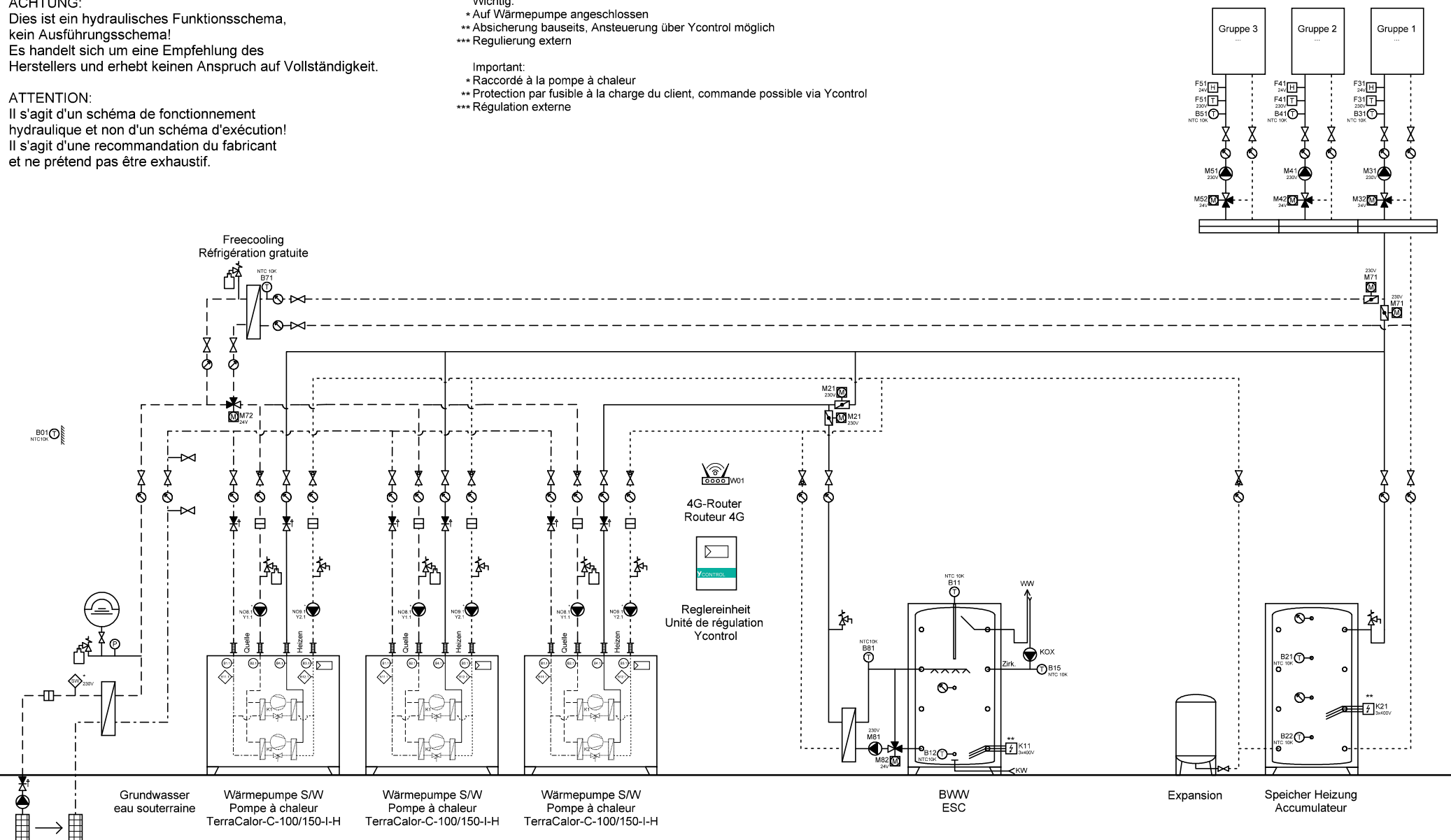

	Ygnis AG Wolhuserstr. 31 / 33 CH-6017 Ruswil	+41 (0)41 496 91 20 info@ygnis.com www.ygnis.com	Anlage		Schema Nummer	Name	Datum		Index	Blatt
			...				22.01.2026		06	37
			...		Blattname					Seiten
			...		GW-3300-1WP Magro					43

ACHTUNG:
Dies ist ein hydraulisches Funktionsschema,
kein Ausführungsschema!
Es handelt sich um eine Empfehlung des
Herstellers und erhebt keinen Anspruch auf Vollständigkeit.

ATTENTION:
Il s'agit d'un schéma de fonctionnement
hydraulique et non d'un schéma d'exécution!
Il s'agit d'une recommandation du fabricant
et ne prétend pas être exhaustif.

- Wichtig:**
- * Auf Wärmepumpe angeschlossen
 - ** Absicherung bauseits, Ansteuerung über Ycontrol möglich
 - *** Regulierung extern
- Important:**
- * Raccordé à la pompe à chaleur
 - ** Protection par fusible à la charge du client, commande possible via Ycontrol
 - *** Régulation externe

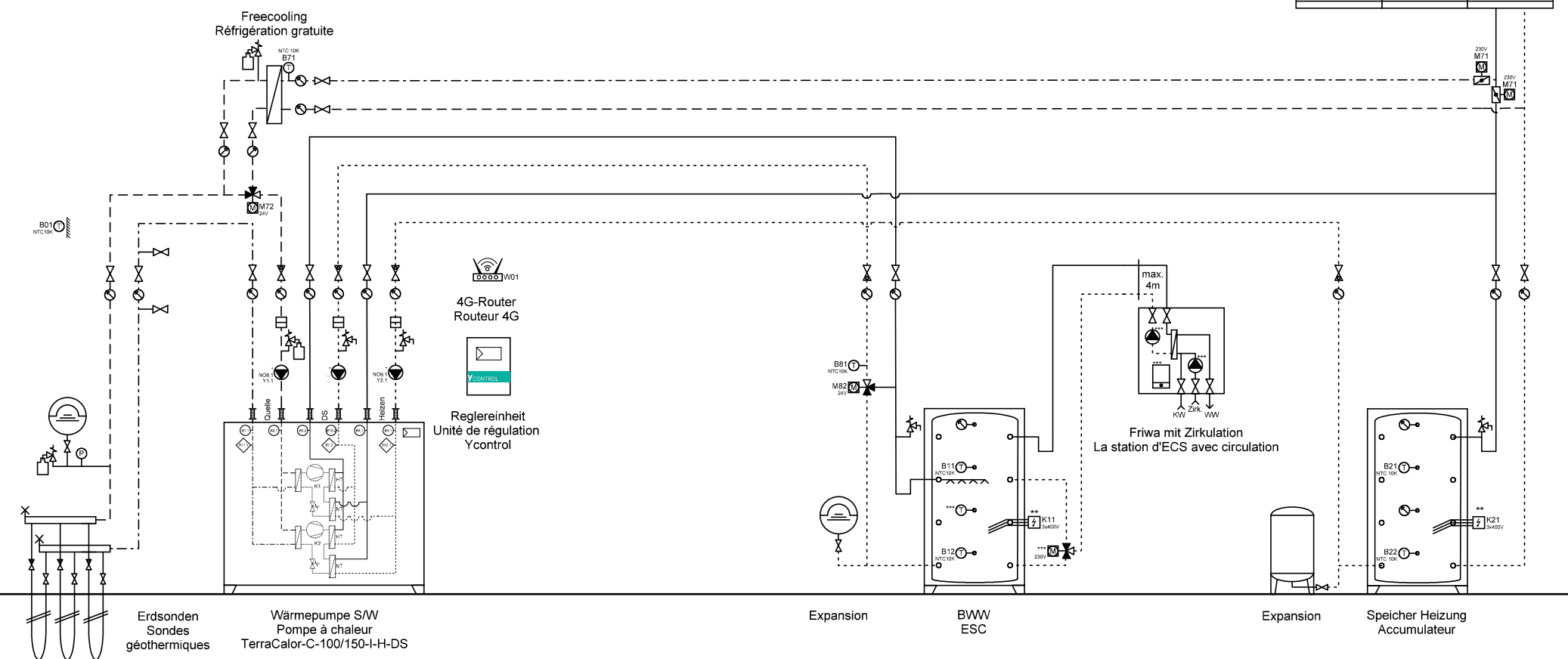

Ygnis AG
Wolhuserstr. 31 / 33
CH-6017 Ruswil

+41 (0)41 496 91 20
info@ygnis.com
www.ygnis.com

Anlage	Schema Nummer	Name	Datum	Index	Blatt
...			22.01.2026		38
...	Blattname			06	Seiten
...	EWS-1300-DS-Friwa				43

ACHTUNG:
Dies ist ein hydraulisches Funktionsschema,
kein Ausführungsschema!
Es handelt sich um eine Empfehlung des
Herstellers und erhebt keinen Anspruch auf Vollständigkeit.

ATTENTION:
Il s'agit d'un schéma de fonctionnement
hydraulique et non d'un schéma d'exécution!
Il s'agit d'une recommandation du fabricant
et ne prétend pas être exhaustif.

- Wichtig:**
- * Auf Wärmepumpe angeschlossen
 - ** Absicherung bauseits, Ansteuerung über Ycontrol möglich
 - *** Regulierung extern
- Important:**
- * Raccordé à la pompe à chaleur
 - ** Protection par fusible à la charge du client, commande possible via Ycontrol
 - *** Régulation externe

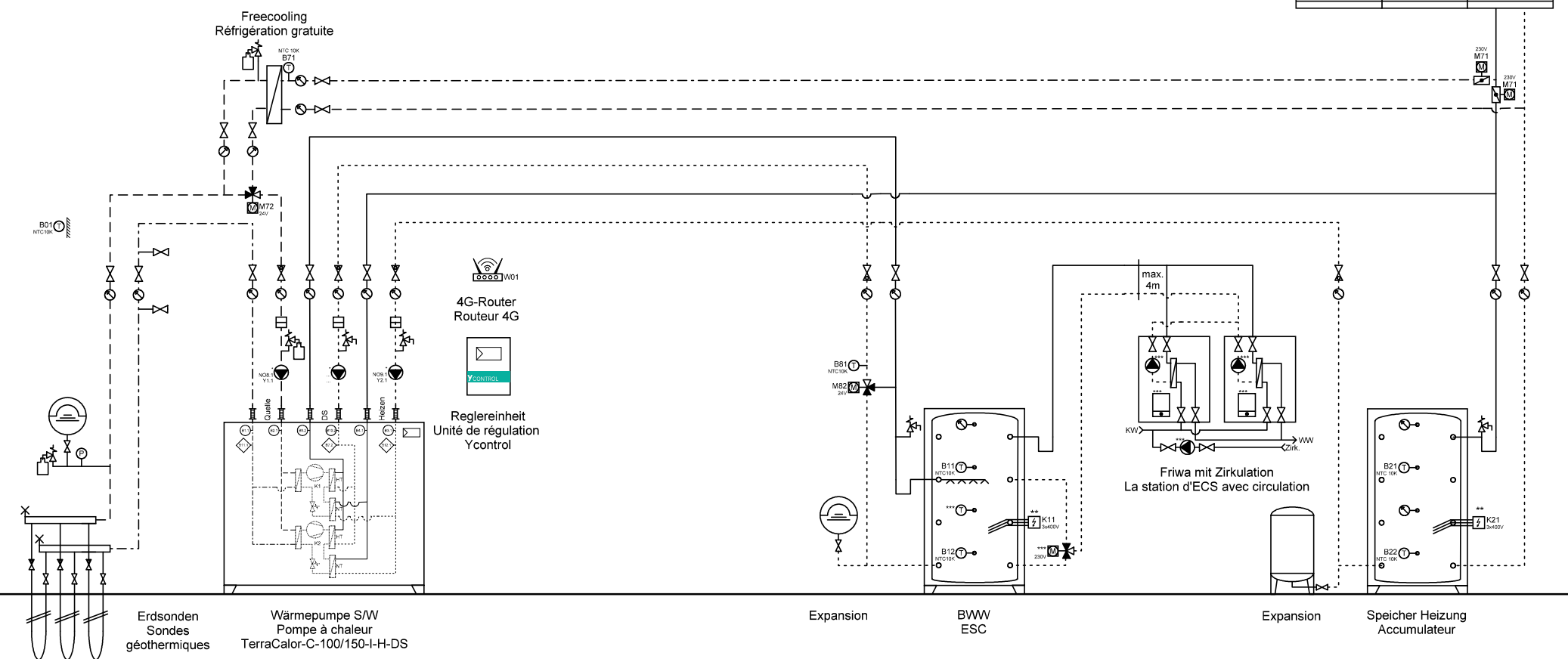

Ygnis AG
Wolhuserstr. 31 / 33
CH-6017 Ruswil

+41 (0)41 496 91 20
info@ygnis.com
www.ygnis.com

Anlage	Schema Nummer	Name	Datum	Index	Blatt
...			22.01.2026		39
...	Blattname			06	Seiten
...	EWS-1300-DS-2xFriwa				43

ACHTUNG:
Dies ist ein hydraulisches Funktionsschema,
kein Ausführungsschema!
Es handelt sich um eine Empfehlung des
Herstellers und erhebt keinen Anspruch auf Vollständigkeit.

ATTENTION:
Il s'agit d'un schéma de fonctionnement
hydraulique et non d'un schéma d'exécution!
Il s'agit d'une recommandation du fabricant
et ne prétend pas être exhaustif.

Wichtig:
* Auf Wärmepumpe angeschlossen
** Absicherung bauseits, Ansteuerung über Ycontrol möglich
*** Regulierung extern

Important:
* Raccordé à la pompe à chaleur
** Protection par fusible à la charge du client, commande possible via Ycontrol
*** Régulation externe

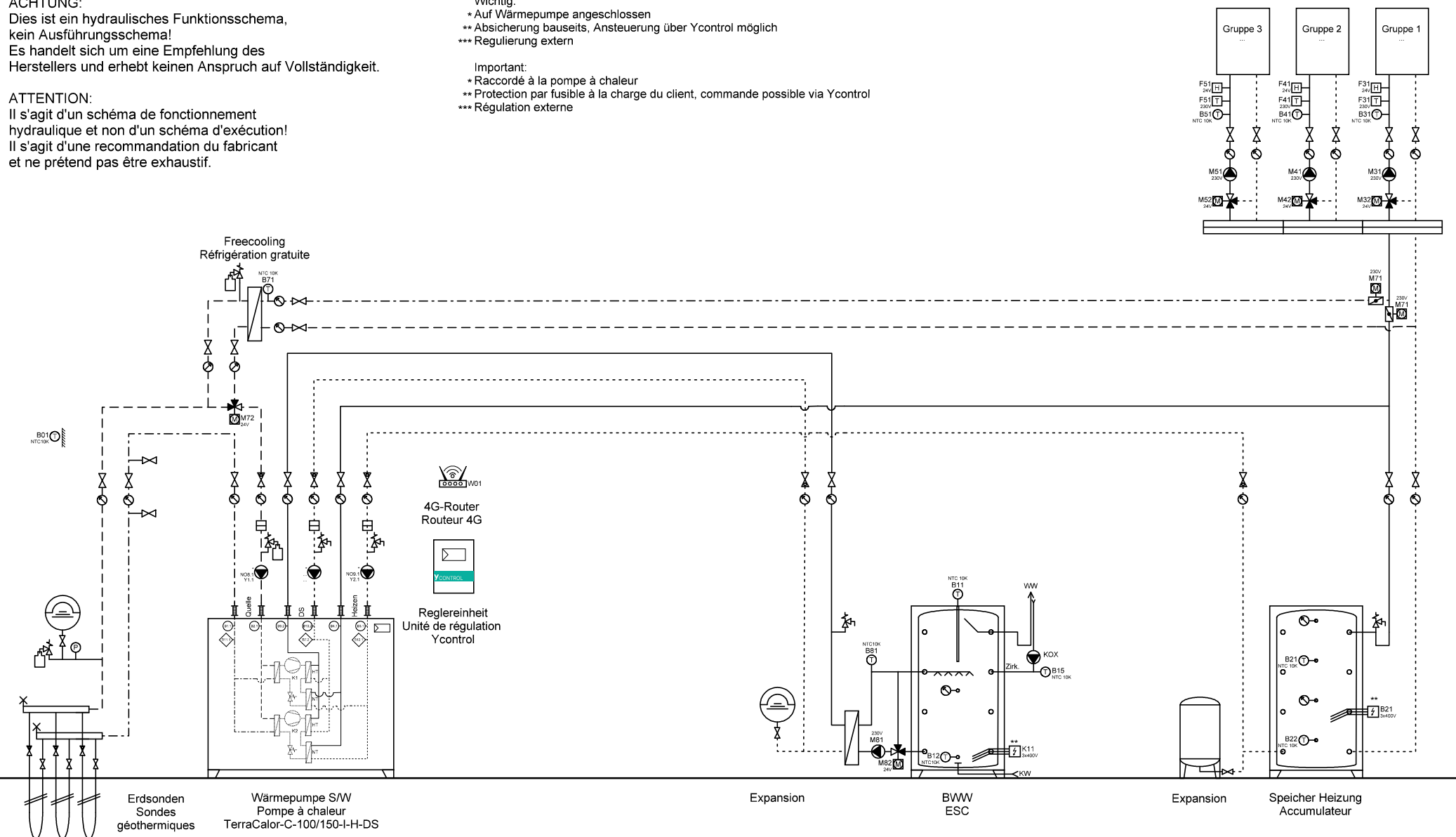

	Ygnis AG Wolhuserstr. 31 / 33 CH-6017 Ruswil	+41 (0)41 496 91 20 info@ygnis.com www.ygnis.com	Anlage		Schema Nummer	Name	Datum		Index	Blatt
			...				22.01.2026		06	40
			...		Blattname					Seiten
			...		EWS-1300-DS-Magro					43

ACHTUNG:
Dies ist ein hydraulisches Funktionsschema,
kein Ausführungsschema!
Es handelt sich um eine Empfehlung des
Herstellers und erhebt keinen Anspruch auf Vollständigkeit.

ATTENTION:
Il s'agit d'un schéma de fonctionnement
hydraulique et non d'un schéma d'exécution!
Il s'agit d'une recommandation du fabricant
et ne prétend pas être exhaustif.

- Wichtig:**
- * Auf Wärmepumpe angeschlossen
 - ** Absicherung bauseits, Ansteuerung über Ycontrol möglich
 - *** Regulierung extern
- Important:**
- * Raccordé à la pompe à chaleur
 - ** Protection par fusible à la charge du client, commande possible via Ycontrol
 - *** Régulation externe

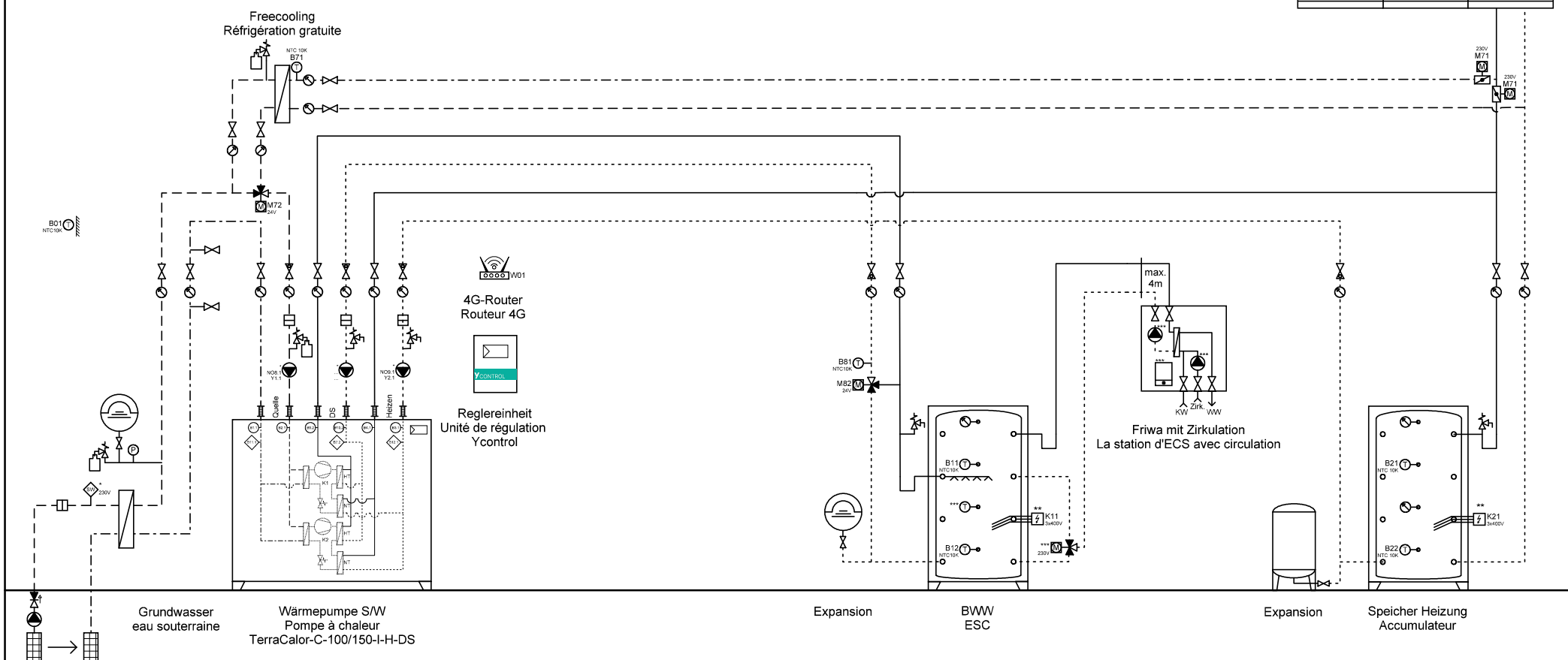

Ygnis AG
Wolhuserstr. 31 / 33
CH-6017 Ruswil

+41 (0)41 496 91 20
info@ygnis.com
www.ygnis.com

Anlage	Schema Nummer	Name	Datum	Index	Blatt
...			22.01.2026		41
...	Blattname			06	Seiten
...	GW-1300-DS-Friwa				43

ACHTUNG:
Dies ist ein hydraulisches Funktionsschema,
kein Ausführungsschema!
Es handelt sich um eine Empfehlung des
Herstellers und erhebt keinen Anspruch auf Vollständigkeit.

ATTENTION:
Il s'agit d'un schéma de fonctionnement
hydraulique et non d'un schéma d'exécution!
Il s'agit d'une recommandation du fabricant
et ne prétend pas être exhaustif.

- Wichtig:**
- * Auf Wärmepumpe angeschlossen
 - ** Absicherung bauseits, Ansteuerung über Ycontrol möglich
 - *** Regulierung extern
- Important:**
- * Raccordé à la pompe à chaleur
 - ** Protection par fusible à la charge du client, commande possible via Ycontrol
 - *** Régulation externe

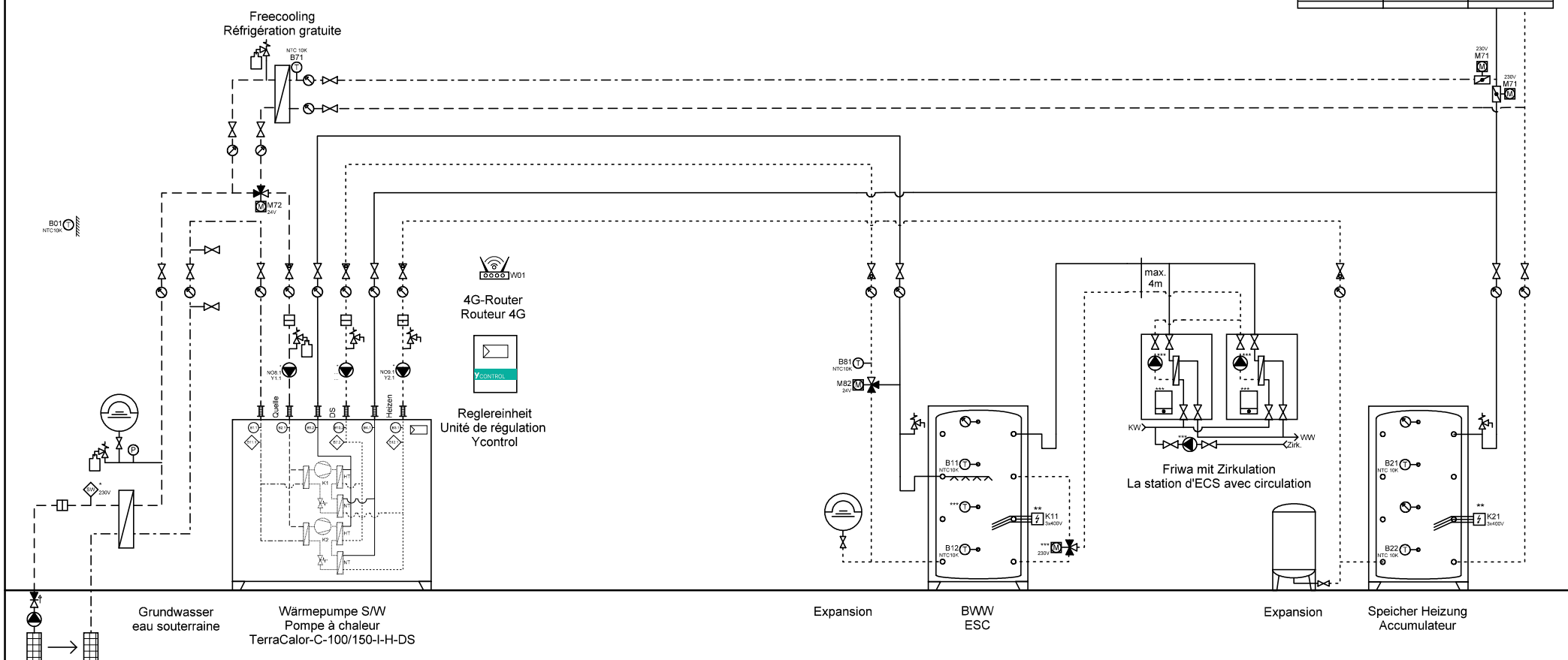

Ygnis AG
Wolhuserstr. 31 / 33
CH-6017 Ruswil

+41 (0)41 496 91 20
info@ygnis.com
www.ygnis.com

Anlage	Schema Nummer	Name	Datum	Index	Blatt
...			22.01.2026		42
...	Blattname			06	Seiten
...	GW-1300-DS-2xFriwa				43

ACHTUNG:
Dies ist ein hydraulisches Funktionsschema,
kein Ausführungsschema!
Es handelt sich um eine Empfehlung des
Herstellers und erhebt keinen Anspruch auf Vollständigkeit.

ATTENTION:
Il s'agit d'un schéma de fonctionnement
hydraulique et non d'un schéma d'exécution!
Il s'agit d'une recommandation du fabricant
et ne prétend pas être exhaustif.

- Wichtig:**
- * Auf Wärmepumpe angeschlossen
 - ** Absicherung bauseits, Ansteuerung über Ycontrol möglich
 - *** Regulierung extern
- Important:**
- * Raccordé à la pompe à chaleur
 - ** Protection par fusible à la charge du client, commande possible via Ycontrol
 - *** Régulation externe

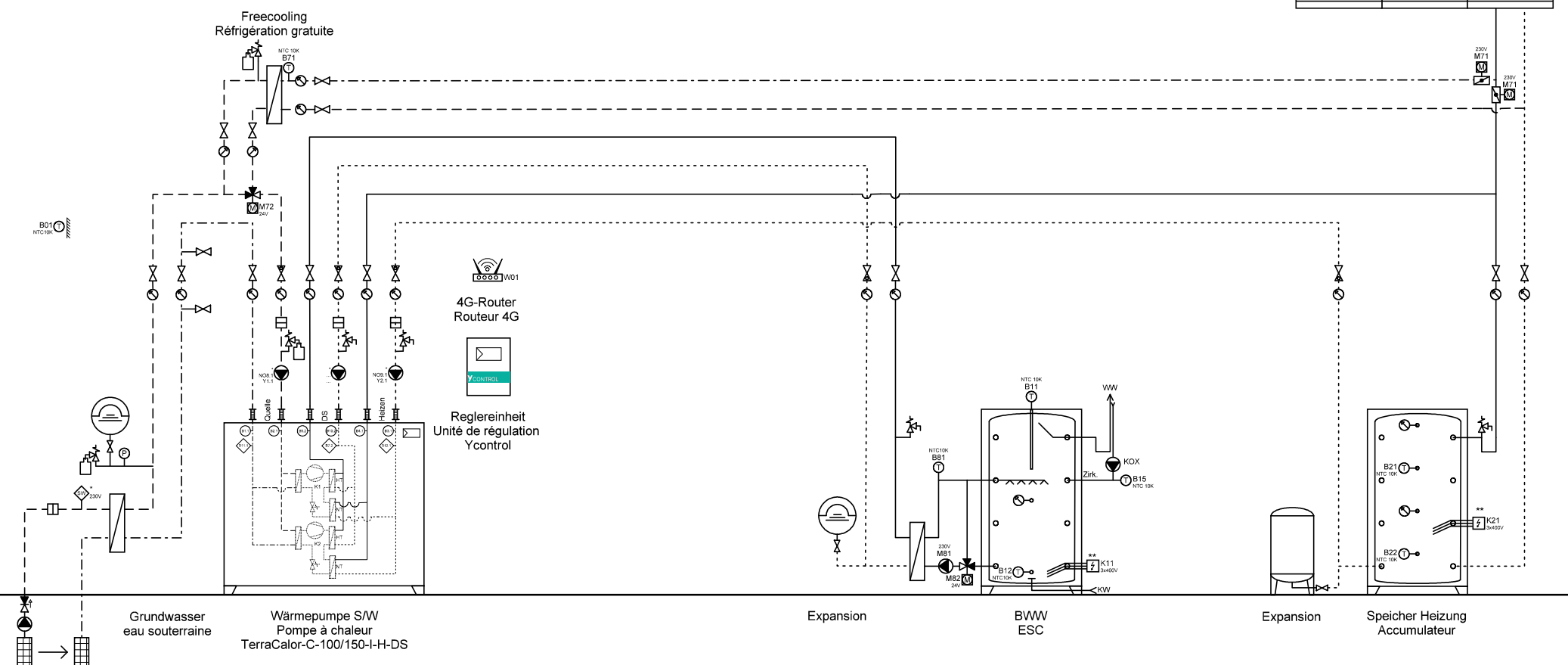

Ygnis AG
Wolhuserstr. 31 / 33
CH-6017 Ruswil

+41 (0)41 496 91 20
info@ygnis.com
www.ygnis.com

Anlage	Schema Nummer	Name	Datum	Index	Blatt
...			22.01.2026		43
...	Blattname			06	Seiten
...	GW-1300-DS-Magro				43